Roulette pivotante 160 mm pour charges lourdes, polyuréthane, palier lisse, platine 140x110 mm, 400 kg, Réf. 42585

Roulette pivotante pour charges lourdes avec roue de 160 mm de diamètre, bandage en polyuréthane, sur palier lisse. Capacité de charge 400 kg en dynamique et 500 kg en statique, fixation par platine de 140x110 mm, entraxe des trous 105x80 mm.



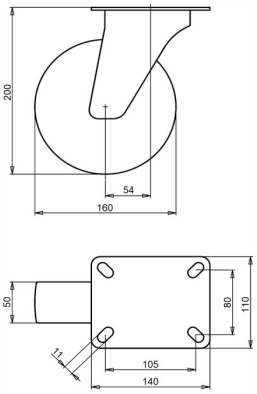

Numéro de plan **2-082-32D** | Référence **42585** | EAN **3838461425851**

Type	Roulette pivotante pour charges lourdes
Diamètre de roue	160 mm
Largeur de roue	50 mm
Bande de roulement	bandage en polyuréthane, 92 Shore A
Couleur de la bande de roulement	vert
Corps de roue	polyamide
Type de moyeu	palier lisse
Capacité de charge dynamique	400 kg
Capacité de charge statique	500 kg
Platine	140x110 mm
Entraxe des trous	105x80 mm
Diamètre des trous de fixation	11 mm
Hauteur totale	200 mm
Déport	54 mm
Blocage directionnel	en option
Poids	2,4 kg
Température, service continu	de -25 à +55 °C
Température, exposition brève (max. 10 min)	de -30 à +55 °C
Matériau de la bande de roulement	Polyuréthane injecté

Chape zinguée électrolytiquement et sans Cr(VI).

Propriétés et utilisation

Résiste à de nombreux produits chimiques. Le bandage en polyuréthane charge peu le sol et la roulette démarre avec peu d'effort. Sur demande : autres couleurs de roue et de bandage, ainsi qu'un bandage conducteur ou antistatique (ESD).

Envoyez-nous le plan ou les dimensions de la roulette à remplacer et nous vous confirmerons la compatibilité. Devis sous 1 à 2 jours ouvrés.

Caractéristiques issues de la base de données produits LIV, octobre 2026.