Roulette fixe 200 mm pour charges lourdes, polyuréthane, roulement à billes, platine 140x110 mm, 600 kg, Réf. 42393

Roulette fixe pour charges lourdes avec roue de 200 mm de diamètre, bandage en polyuréthane, sur roulement à billes. Capacité de charge 600 kg en dynamique et 750 kg en statique, fixation par platine de 140x110 mm, entraxe des trous 105x80 mm.



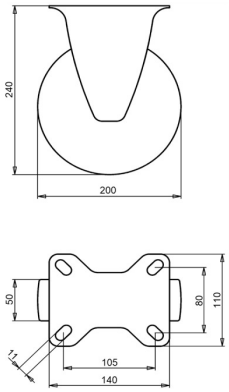

Numéro de plan **2-121-40K** | Référence **42393** | EAN **3838461423932**

Type	Roulette fixe pour charges lourdes
Diamètre de roue	200 mm
Largeur de roue	50 mm
Bande de roulement	bandage en polyuréthane, 92 Shore A
Couleur de la bande de roulement	orange-rouge-marron
Corps de roue	aluminium
Type de moyeu	roulement à billes
Capacité de charge dynamique	600 kg
Capacité de charge statique	750 kg
Platine	140x110 mm
Entraxe des trous	105x80 mm
Diamètre des trous de fixation	11 mm
Hauteur totale	240 mm
Poids	2,95 kg
Température, service continu	de -25 à +55 °C
Température, exposition brève (max. 10 min)	de -40 à +55 °C
Matériau de la bande de roulement	Polyuréthane injecté
Blocage directionnel	En option

Chape zinguée électrolytiquement et sans Cr(VI).

Propriétés et utilisation

Faible poids propre et résistance chimique. Les charges lourdes se déplacent sans effort. Sur demande : autres couleurs de roue et de bandage, ainsi qu'un bandage conducteur ou antistatique (ESD).

Envoyez-nous le plan ou les dimensions de la roulette à remplacer et nous vous confirmerons la compatibilité. Devis sous 1 à 2 jours ouvrés.

Caractéristiques issues de la base de données produits LIV, octobre 2026.