Roulette pivotante à blocage total 200 mm en acier inoxydable, caoutchouc élastique, roulement à billes, platine 135x110 mm, 300 kg, Réf. 42255

Roulette pivotante à blocage total en acier inoxydable avec roue de 200 mm de diamètre, bandage en caoutchouc élastique, sur roulement à billes. Capacité de charge 300 kg en dynamique et 370 kg en statique.



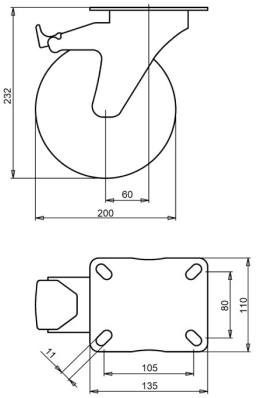

Numéro de plan **2-043-40K** | Référence **42255** | EAN **3838461422553**

Type	Roulette pivotante à blocage total en acier inoxydable
Diamètre de roue	200 mm
Largeur de roue	50 mm
Bande de roulement	bandage en caoutchouc élastique, 70 Shore A
Couleur de la bande de roulement	vert
Corps de roue	polyamide
Type de moyeu	roulement à billes
Capacité de charge dynamique	300 kg
Capacité de charge statique	370 kg
Platine	135x110 mm
Entraxe des trous	105x80 mm
Diamètre des trous de fixation	11 mm
Hauteur totale	232 mm
Déport	60 mm
Frein	blocage total (bloque la roue et le pivot)
Poids	3,33 kg
Température, service continu	de -25 à +80 °C
Température, exposition brève (max. 10 min)	de -30 à +110 °C

Bandage sans HAP (directive UE 2005/69/CE).

Propriétés et utilisation

Amortit les chocs et roule en douceur sur les irrégularités. Facile à nettoyer. Sur demande : autres couleurs de roue et de bandage, ainsi qu'un bandage conducteur ou antistatique (ESD).

Envoyez-nous le plan ou les dimensions de la roulette à remplacer et nous vous confirmerons la compatibilité. Devis sous 1 à 2 jours ouvrés.

Caractéristiques issues de la base de données produits LIV, octobre 2026.