Roulette pivotante à blocage total 125 mm en acier inoxydable, caoutchouc élastique, roulement à billes, platine 105x85 mm, 150 kg, Réf. 42253

Roulette pivotante à blocage total en acier inoxydable, diamètre de roue 125 mm, bandage en caoutchouc élastique, avec roulement à billes. Elle porte 150 kg en dynamique et 180 kg en statique.



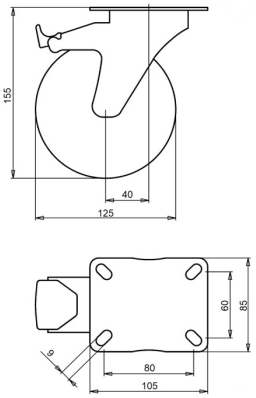

Numéro de plan **2-043-25K** | Référence **42253** | EAN **3838461422539**

Type	Roulette pivotante à blocage total en acier inoxydable
Diamètre de roue	125 mm
Largeur de roue	35 mm
Bande de roulement	bandage en caoutchouc élastique, 70 Shore A
Couleur de la bande de roulement	vert
Corps de roue	polyamide
Type de moyeu	roulement à billes
Capacité de charge dynamique	150 kg
Capacité de charge statique	180 kg
Platine	105x85 mm
Entraxe des trous	80x60 mm
Diamètre des trous de fixation	9 mm
Hauteur totale	155 mm
Déport	40 mm
Frein	blocage total (bloque la roue et le pivot)
Poids	1,04 kg
Température, service continu	de -25 à +80 °C
Température, exposition brève (max. 10 min)	de -30 à +110 °C

Bandage sans HAP (directive UE 2005/69/CE).

Propriétés et utilisation

Amortit les chocs et roule en douceur sur les irrégularités. Facile à nettoyer. Sur demande : autres couleurs de roue et de bandage, ainsi qu'un bandage conducteur ou antistatique (ESD).

Envoyez-nous le plan ou les dimensions de la roulette à remplacer et nous vous confirmerons la compatibilité. Devis sous 1 à 2 jours ouvrés.

Caractéristiques issues de la base de données produits LIV, octobre 2026.