Roulette pivotante à blocage total 200 mm en acier inoxydable, polyuréthane, roulement à billes, platine 135x110 mm, 300 kg, Réf. 42193

Roulette pivotante à blocage total en acier inoxydable, diamètre de roue 200 mm, bandage en polyuréthane, avec roulement à billes. Elle porte 300 kg en dynamique et 370 kg en statique, fixation par platine de 135x110 mm, entraxe des trous 105x80 mm.



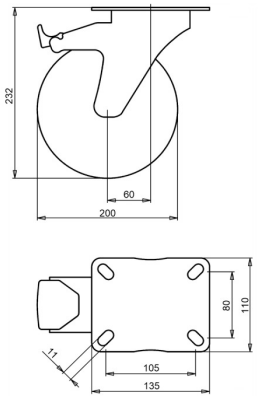

Numéro de plan **2-053-40K** | Référence **42193** | EAN **3838461421938**

Type	Roulette pivotante à blocage total en acier inoxydable
Diamètre de roue	200 mm
Largeur de roue	50 mm
Bande de roulement	bandage en polyuréthane, 92 Shore A
Couleur de la bande de roulement	vert
Corps de roue	polyamide
Type de moyeu	roulement à billes
Capacité de charge dynamique	300 kg
Capacité de charge statique	370 kg
Platine	135x110 mm
Entraxe des trous	105x80 mm
Diamètre des trous de fixation	11 mm
Hauteur totale	232 mm
Déport	60 mm
Frein	blocage total (bloque la roue et le pivot)
Poids	3,33 kg
Température, service continu	de -25 à +55 °C
Température, exposition brève (max. 10 min)	de -30 à +55 °C
Matériau de la bande de roulement	Polyuréthane injecté

Propriétés et utilisation

Peu de déformation quand l'appareil reste à l'arrêt, et résistance à l'huile. La plage de température est large, voir le tableau. Sur demande : autres couleurs de roue et de bandage, ainsi qu'un bandage conducteur ou antistatique (ESD).

Envoyez-nous le plan ou les dimensions de la roulette à remplacer et nous vous confirmerons la compatibilité. Devis sous 1 à 2 jours ouvrés.

Caractéristiques issues de la base de données produits LIV, octobre 2026.