Roulette pivotante à blocage total 200 mm en acier inoxydable, caoutchouc gris, palier lisse, platine 135x110 mm, 230 kg, Réf. 41913

Roulette pivotante à blocage total en acier inoxydable avec roue de 200 mm de diamètre, bandage en caoutchouc gris, sur palier lisse. Capacité de charge 230 kg en dynamique et 280 kg en statique.



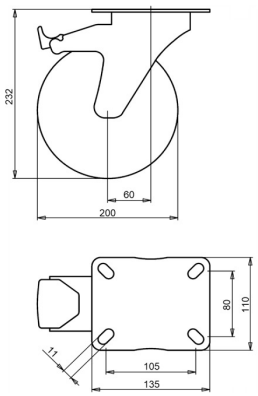

Numéro de plan **2-941 ISO** | Référence **41913** | EAN **3838461419133**

Type	Roulette pivotante à blocage total en acier inoxydable
Diamètre de roue	200 mm
Largeur de roue	50 mm
Bande de roulement	bandage en caoutchouc gris, 83 Shore A
Couleur de la bande de roulement	gris
Corps de roue	polypropylène
Type de moyeu	palier lisse
Capacité de charge dynamique	230 kg
Capacité de charge statique	280 kg
Platine	135x110 mm
Entraxe des trous	105x80 mm
Diamètre des trous de fixation	11 mm
Hauteur totale	232 mm
Déport	60 mm
Frein	blocage total (bloque la roue et le pivot)
Poids	2,94 kg
Température, service continu	de -20 à +70 °C
Température, exposition brève (max. 10 min)	de -30 à +80 °C

Bandage sans HAP (directive UE 2005/69/CE).

Propriétés et utilisation

Le caoutchouc gris ménage le sol. La roulette convient aux zones humides et au nettoyage à la vapeur, et passe les petits obstacles en douceur. Sur demande : autres couleurs de roue et de bandage, ainsi qu'un bandage conducteur ou antistatique (ESD).

Envoyez-nous le plan ou les dimensions de la roulette à remplacer et nous vous confirmerons la compatibilité. Devis sous 1 à 2 jours ouvrés.

Caractéristiques issues de la base de données produits LIV, octobre 2026.