Roulette pivotante 150 mm en acier inoxydable, caoutchouc gris, roulement à rouleaux, platine 135x110 mm, 170 kg, Réf. 41863

Roulette pivotante en acier inoxydable, diamètre de roue 150 mm, bandage en caoutchouc gris, avec roulement à rouleaux. Elle porte 170 kg en dynamique et 210 kg en statique, fixation par platine de 135x110 mm, entraxe des trous 105x80 mm.



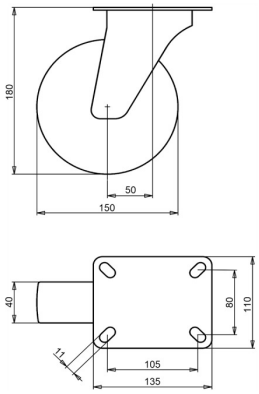

Numéro de plan **2-917 ISO** | Référence **41863** | EAN **3838461418631**

Type	Roulette pivotante en acier inoxydable
Diamètre de roue	150 mm
Largeur de roue	40 mm
Bande de roulement	bandage en caoutchouc gris, 83 Shore A
Couleur de la bande de roulement	gris
Corps de roue	polypropylène
Type de moyeu	roulement à rouleaux
Capacité de charge dynamique	170 kg
Capacité de charge statique	210 kg
Platine	135x110 mm
Entraxe des trous	105x80 mm
Diamètre des trous de fixation	11 mm
Hauteur totale	180 mm
Déport	50 mm
Poids	2,27 kg
Température, service continu	de -20 à +70 °C
Température, exposition brève (max. 10 min)	de -30 à +80 °C

Bandage sans HAP (directive UE 2005/69/CE).

Propriétés et utilisation

Le caoutchouc gris ménage le sol. La roulette convient aux zones humides et au nettoyage à la vapeur, et passe les petits obstacles en douceur. Sur demande : autres couleurs de roue et de bandage, ainsi qu'un bandage conducteur ou antistatique (ESD).

Envoyez-nous le plan ou les dimensions de la roulette à remplacer et nous vous confirmerons la compatibilité. Devis sous 1 à 2 jours ouvrés.

Caractéristiques issues de la base de données produits LIV, octobre 2026.