Roulette pivotante 160 mm en acier inoxydable, caoutchouc élastique, palier lisse, platine 135x110 mm, 300 kg, Réf. 41784

Roulette pivotante en acier inoxydable avec roue de 160 mm de diamètre, bandage en caoutchouc élastique, sur palier lisse. Capacité de charge 300 kg en dynamique et 370 kg en statique, fixation par platine de 135x110 mm, entraxe des trous 105x80 mm.



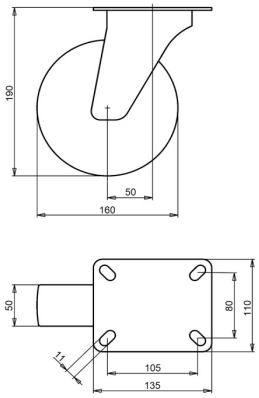

Numéro de plan **2-042-32D** | Référence **41784** | EAN **3838461417849**

Type	Roulette pivotante en acier inoxydable
Diamètre de roue	160 mm
Largeur de roue	50 mm
Bande de roulement	bandage en caoutchouc élastique, 70 Shore A
Couleur de la bande de roulement	vert
Corps de roue	polyamide
Type de moyeu	palier lisse
Capacité de charge dynamique	300 kg
Capacité de charge statique	370 kg
Platine	135x110 mm
Entraxe des trous	105x80 mm
Diamètre des trous de fixation	11 mm
Hauteur totale	190 mm
Déport	50 mm
Poids	1,58 kg
Température, service continu	de -25 à +80 °C
Température, exposition brève (max. 10 min)	de -30 à +110 °C

Bandage sans HAP (directive UE 2005/69/CE).

Propriétés et utilisation

Amortit les chocs et roule en douceur sur les irrégularités. Facile à nettoyer. Sur demande : autres couleurs de roue et de bandage, ainsi qu'un bandage conducteur ou antistatique (ESD).

Envoyez-nous le plan ou les dimensions de la roulette à remplacer et nous vous confirmerons la compatibilité. Devis sous 1 à 2 jours ouvrés.

Caractéristiques issues de la base de données produits LIV, octobre 2026.