Roulette pivotante à blocage total 150 mm en acier inoxydable, polyamide, roulement à rouleaux, platine 135x110 mm, 300 kg, Réf. 41663

Roulette pivotante à blocage total en acier inoxydable, roue pleine en polyamide, roulement à rouleaux, diamètre de roue 150 mm. Capacité de charge 300 kg en dynamique et 370 kg en statique.



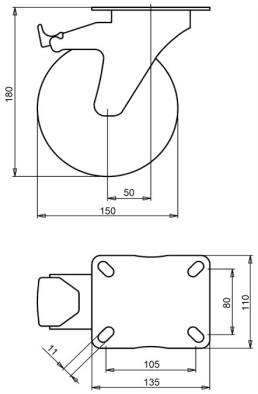

Numéro de plan **2-724 A** | Référence **41663** | EAN **3838461416637**

Type	Roulette pivotante à blocage total en acier inoxydable
Diamètre de roue	150 mm
Largeur de roue	46 mm
Bande de roulement	roue pleine en polyamide, 70±5 Shore D
Corps de roue	polyamide
Type de moyeu	roulement à rouleaux
Capacité de charge dynamique	300 kg
Capacité de charge statique	370 kg
Platine	135x110 mm
Entraxe des trous	105x80 mm
Diamètre des trous de fixation	11 mm
Hauteur totale	180 mm
Déport	50 mm
Frein	blocage total (bloque la roue et le pivot)
Poids	1,7 kg
Température, service continu	de -25 à +80 °C
Température, exposition brève (max. 10 min)	de -30 à +110 °C
Dureté du bandage	70 Shore D

Propriétés et utilisation

La roulette supporte des lavages fréquents et convient aux milieux chauds et humides. L'acier inoxydable ne rouille pas et garde son aspect. Sur demande : autres couleurs de roue et de bandage, ainsi qu'un bandage conducteur ou antistatique (ESD).

Envoyez-nous le plan ou les dimensions de la roulette à remplacer et nous vous confirmerons la compatibilité. Devis sous 1 à 2 jours ouvrés.

Caractéristiques issues de la base de données produits LIV, octobre 2026.