# Roulette fixe 200 mm en acier inoxydable, polyamide, roulement à rouleaux, platine 135x110 mm, 300 kg, Réf. 41643

Roulette fixe en acier inoxydable avec roue de 200 mm de diamètre, roue pleine en polyamide, sur roulement à rouleaux. Capacité de charge 300 kg en dynamique et 370 kg en statique, fixation par platine de 135x110 mm, entraxe des trous 105x80 mm.



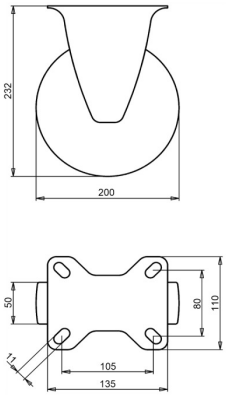


Numéro de plan **2-669 ISO** | Référence **41643** | EAN **3838461416439**

| | |
|---|---|
| **Type** | Roulette fixe en acier inoxydable |
| **Diamètre de roue** | 200 mm |
| **Largeur de roue** | 50 mm |
| **Bande de roulement** | roue pleine en polyamide, 70±5 Shore D |
| **Corps de roue** | polyamide |
| **Type de moyeu** | roulement à rouleaux |
| **Capacité de charge dynamique** | 300 kg |
| **Capacité de charge statique** | 370 kg |
| **Platine** | 135x110 mm |
| **Entraxe des trous** | 105x80 mm |
| **Diamètre des trous de fixation** | 11 mm |
| **Hauteur totale** | 232 mm |
| **Poids** | 1,65 kg |
| **Température, service continu** | de -25 à +80 °C |
| **Température, exposition brève (max. 10 min)** | de -30 à +110 °C |
| **Dureté du bandage** | 70 Shore D |

## Propriétés et utilisation

La roulette supporte des lavages fréquents et convient aux milieux chauds et humides. L'acier inoxydable ne rouille pas et garde son aspect. Sur demande : autres couleurs de roue et de bandage, ainsi qu'un bandage conducteur ou antistatique (ESD).

Envoyez-nous le plan ou les dimensions de la roulette à remplacer et nous vous confirmerons la compatibilité. Devis sous 1 à 2 jours ouvrés.

Caractéristiques issues de la base de données produits LIV, octobre 2026.