Roulette pivotante à blocage total 125 mm en acier inoxydable, caoutchouc gris, roulement à rouleaux, platine 105x85 mm, 130 kg, Réf. 41523

Roulette pivotante à blocage total en acier inoxydable avec roue de 125 mm de diamètre, bandage en caoutchouc gris, sur roulement à rouleaux. Capacité de charge 130 kg en dynamique et 160 kg en statique.



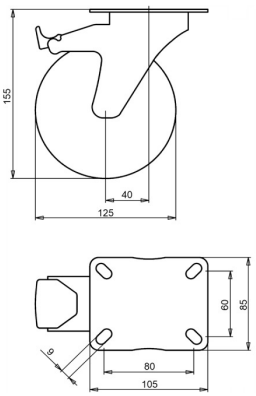

Numéro de plan **2-930 ISO** | Référence **41523** | EAN **3838461415234**

Type	Roulette pivotante à blocage total en acier inoxydable
Diamètre de roue	125 mm
Largeur de roue	37 mm
Bande de roulement	bandage en caoutchouc gris, 83 Shore A
Couleur de la bande de roulement	gris
Corps de roue	polypropylène
Type de moyeu	roulement à rouleaux
Capacité de charge dynamique	130 kg
Capacité de charge statique	160 kg
Platine	105x85 mm
Entraxe des trous	80x60 mm
Diamètre des trous de fixation	9 mm
Hauteur totale	155 mm
Déport	40 mm
Frein	blocage total (bloque la roue et le pivot)
Poids	1,12 kg
Température, service continu	de -20 à +70 °C
Température, exposition brève (max. 10 min)	de -30 à +80 °C

Bandage sans HAP (directive UE 2005/69/CE).

Propriétés et utilisation

Le caoutchouc gris ménage le sol. La roulette convient aux zones humides et au nettoyage à la vapeur, et passe les petits obstacles en douceur. Sur demande : autres couleurs de roue et de bandage, ainsi qu'un bandage conducteur ou antistatique (ESD).

Envoyez-nous le plan ou les dimensions de la roulette à remplacer et nous vous confirmerons la compatibilité. Devis sous 1 à 2 jours ouvrés.

Caractéristiques issues de la base de données produits LIV, octobre 2026.