Roulette pivotante à blocage total 80 mm en acier inoxydable, caoutchouc gris, palier lisse, platine 105x85 mm, 65 kg, Réf. 41513

Roulette pivotante à blocage total en acier inoxydable, bandage en caoutchouc gris, palier lisse, diamètre de roue 80 mm. Capacité de charge 65 kg en dynamique et 80 kg en statique, fixation par platine de 105x85 mm, entraxe des trous 80x60 mm.



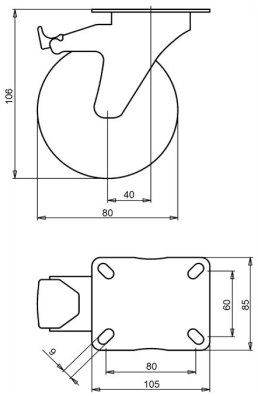

Numéro de plan **2-935 ISO** | Référence **41513** | EAN **3838461415135**

Type	Roulette pivotante à blocage total en acier inoxydable
Diamètre de roue	80 mm
Largeur de roue	30 mm
Bande de roulement	bandage en caoutchouc gris, 83 Shore A
Couleur de la bande de roulement	gris
Corps de roue	polypropylène
Type de moyeu	palier lisse
Capacité de charge dynamique	65 kg
Capacité de charge statique	80 kg
Platine	105x85 mm
Entraxe des trous	80x60 mm
Diamètre des trous de fixation	9 mm
Hauteur totale	106 mm
Déport	40 mm
Frein	blocage total (bloque la roue et le pivot)
Poids	0,73 kg
Température, service continu	de -20 à +70 °C
Température, exposition brève (max. 10 min)	de -30 à +80 °C

Bandage sans HAP (directive UE 2005/69/CE).

Propriétés et utilisation

Le caoutchouc gris ménage le sol. La roulette convient aux zones humides et au nettoyage à la vapeur, et passe les petits obstacles en douceur. Sur demande : autres couleurs de roue et de bandage, ainsi qu'un bandage conducteur ou antistatique (ESD).

Envoyez-nous le plan ou les dimensions de la roulette à remplacer et nous vous confirmerons la compatibilité. Devis sous 1 à 2 jours ouvrés.

Caractéristiques issues de la base de données produits LIV, octobre 2026.