Roulette pivotante à blocage total 125 mm en acier inoxydable, polyamide, palier lisse, platine 105x85 mm, 250 kg, Réf. 41305

Roulette pivotante à blocage total en acier inoxydable, diamètre de roue 125 mm, roue pleine en polyamide, avec palier lisse. Elle porte 250 kg en dynamique et 310 kg en statique, fixation par platine de 105x85 mm, entraxe des trous 80x60 mm.



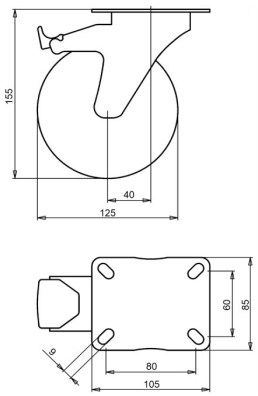

Numéro de plan **2-684 A** | Référence **41305** | EAN **3838461413056**

Type	Roulette pivotante à blocage total en acier inoxydable
Diamètre de roue	125 mm
Largeur de roue	38 mm
Bande de roulement	roue pleine en polyamide, 70±5 Shore D
Corps de roue	polyamide
Type de moyeu	palier lisse
Capacité de charge dynamique	250 kg
Capacité de charge statique	310 kg
Platine	105x85 mm
Entraxe des trous	80x60 mm
Diamètre des trous de fixation	9 mm
Hauteur totale	155 mm
Déport	40 mm
Frein	blocage total (bloque la roue et le pivot)
Poids	0,66 kg
Température, service continu	de -25 à +80 °C
Température, exposition brève (max. 10 min)	de -30 à +110 °C
Dureté du bandage	70 Shore D

Propriétés et utilisation

La roulette supporte des lavages fréquents et convient aux milieux chauds et humides. L'acier inoxydable ne rouille pas et garde son aspect. Sur demande : autres couleurs de roue et de bandage, ainsi qu'un bandage conducteur ou antistatique (ESD).

Envoyez-nous le plan ou les dimensions de la roulette à remplacer et nous vous confirmerons la compatibilité. Devis sous 1 à 2 jours ouvrés.

Caractéristiques issues de la base de données produits LIV, octobre 2026.