Roulette pivotante 125 mm, polyuréthane, roulement à billes, platine 105x85 mm, 200 kg, Réf. 41124

Roulette pivotante avec roue de 125 mm de diamètre, bandage en polyuréthane, sur roulement à billes. Capacité de charge 200 kg en dynamique et 250 kg en statique, fixation par platine de 105x85 mm, entraxe des trous 80x60 mm.



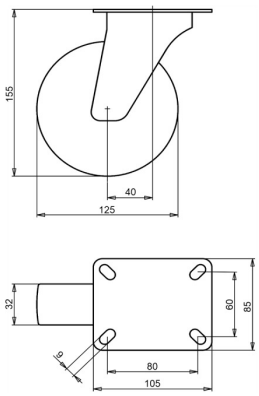

Numéro de plan **2-082-25K** | Référence **41124** | EAN **3838461411243**

Type	Roulette pivotante
Diamètre de roue	125 mm
Largeur de roue	32 mm
Bande de roulement	bandage en polyuréthane, 92 Shore A
Couleur de la bande de roulement	vert
Corps de roue	polyamide
Type de moyeu	roulement à billes
Capacité de charge dynamique	200 kg
Capacité de charge statique	250 kg
Platine	105x85 mm
Entraxe des trous	80x60 mm
Diamètre des trous de fixation	9 mm
Hauteur totale	155 mm
Déport	40 mm
Poids	1,04 kg
Température, service continu	de -25 à +55 °C
Température, exposition brève (max. 10 min)	de -30 à +55 °C
Matériau de la bande de roulement	Polyuréthane injecté

Chape zinguée électrolytiquement et sans Cr(VI).

Propriétés et utilisation

Résiste à de nombreux produits chimiques. Le bandage en polyuréthane charge peu le sol et la roulette démarre avec peu d'effort. Sur demande : autres couleurs de roue et de bandage, ainsi qu'un bandage conducteur ou antistatique (ESD).

Envoyez-nous le plan ou les dimensions de la roulette à remplacer et nous vous confirmerons la compatibilité. Devis sous 1 à 2 jours ouvrés.

Caractéristiques issues de la base de données produits LIV, octobre 2026.