Roulette pivotante 125 mm, polyamide, roulement à rouleaux, platine 105x85 mm, 250 kg, Réf. 40834

Roulette pivotante, diamètre de roue 125 mm, roue pleine en polyamide, avec roulement à rouleaux. Elle porte 250 kg en dynamique et 310 kg en statique, fixation par platine de 105x85 mm, entraxe des trous 80x60 mm.



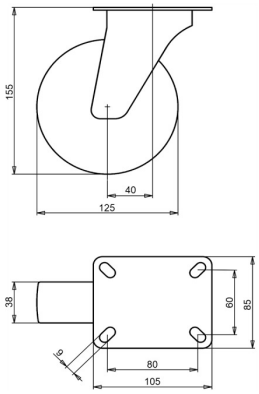

Numéro de plan **2-062-25V** | Référence **40834** | EAN **3838461408342**

Type	Roulette pivotante
Diamètre de roue	125 mm
Largeur de roue	38 mm
Bande de roulement	roue pleine en polyamide, 70±5 Shore D
Corps de roue	polyamide
Type de moyeu	roulement à rouleaux
Capacité de charge dynamique	250 kg
Capacité de charge statique	310 kg
Platine	105x85 mm
Entraxe des trous	80x60 mm
Diamètre des trous de fixation	9 mm
Hauteur totale	155 mm
Déport	40 mm
Poids	0,99 kg
Température, service continu	de -25 à +80 °C
Température, exposition brève (max. 10 min)	de -30 à +110 °C
Dureté du bandage	70 Shore D

Chape zinguée électrolytiquement et sans Cr(VI).

Propriétés et utilisation

Faible usure, peu d'effort pour rouler et rotation facile. Sur demande : autres couleurs de roue et de bandage, ainsi qu'un bandage conducteur ou antistatique (ESD).

Envoyez-nous le plan ou les dimensions de la roulette à remplacer et nous vous confirmerons la compatibilité. Devis sous 1 à 2 jours ouvrés.

Caractéristiques issues de la base de données produits LIV, octobre 2026.