Roulette pivotante 100 mm, polyamide, palier lisse, platine 105x85 mm, 200 kg, Réf. 40824

Roulette pivotante avec roue de 100 mm de diamètre, roue pleine en polyamide, sur palier lisse. Capacité de charge 200 kg en dynamique et 250 kg en statique, fixation par platine de 105x85 mm, entraxe des trous 80x60 mm.



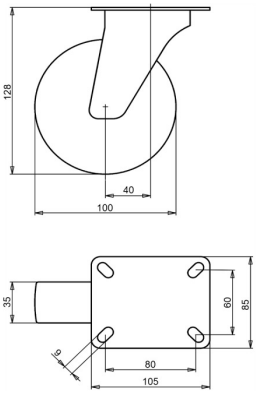

Numéro de plan **2-062-20D** | Référence **40824** | EAN **3838461408243**

Type	Roulette pivotante
Diamètre de roue	100 mm
Largeur de roue	35 mm
Bande de roulement	roue pleine en polyamide, 70±5 Shore D
Corps de roue	polyamide
Type de moyeu	palier lisse
Capacité de charge dynamique	200 kg
Capacité de charge statique	250 kg
Platine	105x85 mm
Entraxe des trous	80x60 mm
Diamètre des trous de fixation	9 mm
Hauteur totale	128 mm
Déport	40 mm
Poids	0,83 kg
Température, service continu	de -25 à +80 °C
Température, exposition brève (max. 10 min)	de -30 à +110 °C
Dureté du bandage	70 Shore D

Chape zinguée électrolytiquement et sans Cr(VI).

Propriétés et utilisation

Faible usure, peu d'effort pour rouler et rotation facile. Sur demande : autres couleurs de roue et de bandage, ainsi qu'un bandage conducteur ou antistatique (ESD).

Envoyez-nous le plan ou les dimensions de la roulette à remplacer et nous vous confirmerons la compatibilité. Devis sous 1 à 2 jours ouvrés.

Caractéristiques issues de la base de données produits LIV, octobre 2026.