# Roulette pivotante à blocage total 125 mm, polyuréthane, palier lisse, platine 105x85 mm, 200 kg, Réf. 40544

Roulette pivotante à blocage total, bandage en polyuréthane, palier lisse, diamètre de roue 125 mm. Capacité de charge 200 kg en dynamique et 250 kg en statique, fixation par platine de 105x85 mm, entraxe des trous 80x60 mm.



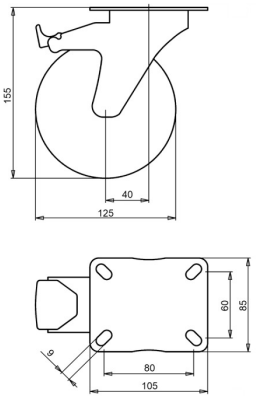


Numéro de plan **2-053-25D** | Référence **40544** | EAN **3838461405440**

| | |
|---|---|
| **Type** | Roulette pivotante à blocage total |
| **Diamètre de roue** | 125 mm |
| **Largeur de roue** | 32 mm |
| **Bande de roulement** | bandage en polyuréthane, 92 Shore A |
| **Couleur de la bande de roulement** | vert |
| **Corps de roue** | polyamide |
| **Type de moyeu** | palier lisse |
| **Capacité de charge dynamique** | 200 kg |
| **Capacité de charge statique** | 250 kg |
| **Platine** | 105x85 mm |
| **Entraxe des trous** | 80x60 mm |
| **Diamètre des trous de fixation** | 9 mm |
| **Hauteur totale** | 155 mm |
| **Déport** | 40 mm |
| **Frein** | blocage total (bloque la roue et le pivot) |
| **Poids** | 0,95 kg |
| **Température, service continu** | de -25 à +55 °C |
| **Température, exposition brève (max. 10 min)** | de -30 à +55 °C |
| **Matériau de la bande de roulement** | Polyuréthane injecté |

Chape zinguée électrolytiquement et sans Cr(VI).

## Propriétés et utilisation

Le bandage en polyuréthane résiste aux coupures et convient aux sols caillouteux. Il tolère de grandes différences de température. Sur demande : autres couleurs de roue et de bandage, ainsi qu'un bandage conducteur ou antistatique (ESD).

Envoyez-nous le plan ou les dimensions de la roulette à remplacer et nous vous confirmerons la compatibilité. Devis sous 1 à 2 jours ouvrés.

Caractéristiques issues de la base de données produits LIV, octobre 2026.