Roulette pivotante 200 mm, polyuréthane, roulement à billes, platine 135x110 mm, 300 kg, Réf. 40533

Roulette pivotante avec roue de 200 mm de diamètre, bandage en polyuréthane, sur roulement à billes. Capacité de charge 300 kg en dynamique et 370 kg en statique, fixation par platine de 135x110 mm, entraxe des trous 105x80 mm.



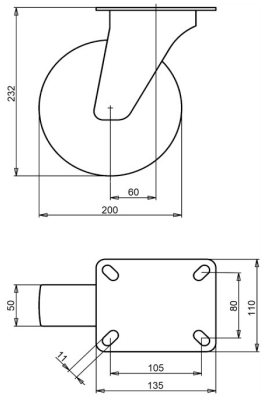

Numéro de plan **2-052-40K** | Référence **40533** | EAN **3838461405334**

Type	Roulette pivotante
Diamètre de roue	200 mm
Largeur de roue	50 mm
Bande de roulement	bandage en polyuréthane, 92 Shore A
Couleur de la bande de roulement	vert
Corps de roue	polyamide
Type de moyeu	roulement à billes
Capacité de charge dynamique	300 kg
Capacité de charge statique	370 kg
Platine	135x110 mm
Entraxe des trous	105x80 mm
Diamètre des trous de fixation	11 mm
Hauteur totale	232 mm
Déport	60 mm
Poids	3,33 kg
Température, service continu	de -25 à +55 °C
Température, exposition brève (max. 10 min)	de -30 à +55 °C
Matériau de la bande de roulement	Polyuréthane injecté

Chape zinguée électrolytiquement et sans Cr(VI).

Propriétés et utilisation

Le bandage en polyuréthane résiste aux coupures et convient aux sols caillouteux. Il tolère de grandes différences de température. Sur demande : autres couleurs de roue et de bandage, ainsi qu'un bandage conducteur ou antistatique (ESD).

Envoyez-nous le plan ou les dimensions de la roulette à remplacer et nous vous confirmerons la compatibilité. Devis sous 1 à 2 jours ouvrés.

Caractéristiques issues de la base de données produits LIV, octobre 2026.