Roulette pivotante 100 mm, polyuréthane, palier lisse, platine 105x85 mm, 150 kg, Réf. 40494

Roulette pivotante avec roue de 100 mm de diamètre, bandage en polyuréthane, sur palier lisse. Capacité de charge 150 kg en dynamique et 180 kg en statique, fixation par platine de 105x85 mm, entraxe des trous 80x60 mm.



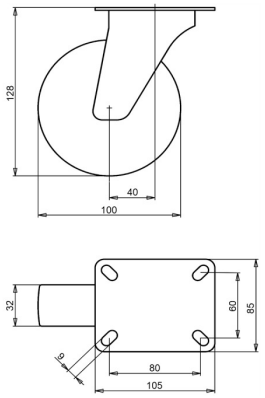

Numéro de plan **2-052-20D** | Référence **40494** | EAN **3838461404948**

Type	Roulette pivotante
Diamètre de roue	100 mm
Largeur de roue	32 mm
Bande de roulement	bandage en polyuréthane, 92 Shore A
Couleur de la bande de roulement	vert
Corps de roue	polyamide
Type de moyeu	palier lisse
Capacité de charge dynamique	150 kg
Capacité de charge statique	180 kg
Platine	105x85 mm
Entraxe des trous	80x60 mm
Diamètre des trous de fixation	9 mm
Hauteur totale	128 mm
Déport	40 mm
Poids	0,83 kg
Température, service continu	de -25 à +55 °C
Température, exposition brève (max. 10 min)	de -30 à +55 °C
Matériau de la bande de roulement	Polyuréthane injecté

Chape zinguée électrolytiquement et sans Cr(VI).

Propriétés et utilisation

Le bandage en polyuréthane résiste aux coupures et convient aux sols caillouteux. Il tolère de grandes différences de température. Sur demande : autres couleurs de roue et de bandage, ainsi qu'un bandage conducteur ou antistatique (ESD).

Envoyez-nous le plan ou les dimensions de la roulette à remplacer et nous vous confirmerons la compatibilité. Devis sous 1 à 2 jours ouvrés.

Caractéristiques issues de la base de données produits LIV, octobre 2026.