Roue 125 mm, polyuréthane, roulement à rouleaux, alésage 8,5 mm, 200 kg, Réf. 40425

Roue, bandage en polyuréthane, roulement à rouleaux, diamètre de roue 125 mm. Capacité de charge 200 kg en dynamique et 250 kg en statique, alésage de 8,5 mm.

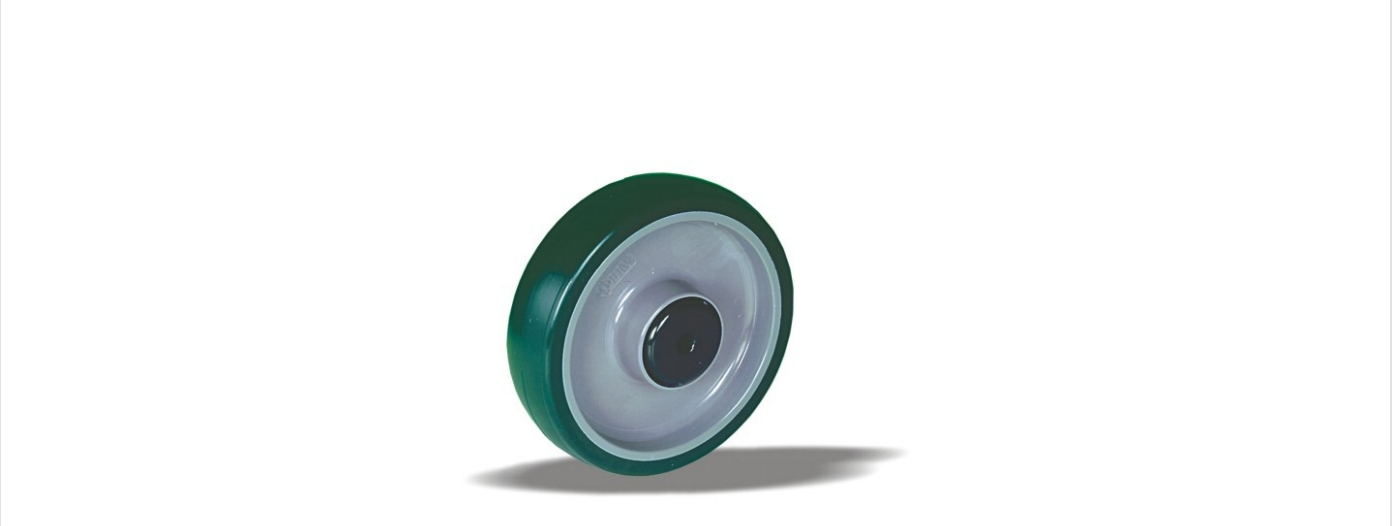

Numéro de plan **2-050-25V** | Référence **40425** | EAN **3838461404252**

Type	Roue
Diamètre de roue	125 mm
Largeur de roue	32 mm
Bande de roulement	bandage en polyuréthane, 92 Shore A
Couleur de la bande de roulement	vert
Corps de roue	polyamide
Type de moyeu	roulement à rouleaux
Capacité de charge dynamique	200 kg
Capacité de charge statique	250 kg
Alésage	8,5 mm
Poids	0,34 kg
Température, service continu	de -25 à +55 °C
Température, exposition brève (max. 10 min)	de -30 à +55 °C
Type de fixation	Moyeu de roue
Longueur du moyeu	44 mm
Matériau de la bande de roulement	Polyuréthane injecté

Propriétés et utilisation

Le bandage en polyuréthane résiste aux coupures et convient aux sols caillouteux. Il tolère de grandes différences de température. Sur demande : autres couleurs de roue et de bandage, ainsi qu'un bandage conducteur ou antistatique (ESD).

Envoyez-nous le plan ou les dimensions de la roulette à remplacer et nous vous confirmerons la compatibilité. Devis sous 1 à 2 jours ouvrés.

Caractéristiques issues de la base de données produits LIV, octobre 2026.