Roulette pivotante à blocage total 160 mm, caoutchouc élastique, palier lisse, platine 135x110 mm, 300 kg, Réf. 39974

Roulette pivotante à blocage total, bandage en caoutchouc élastique, palier lisse, diamètre de roue 160 mm. Capacité de charge 300 kg en dynamique et 370 kg en statique, fixation par platine de 135x110 mm, entraxe des trous 105x80 mm.



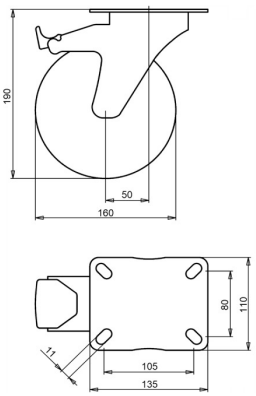

Numéro de plan **2-043-32D** | Référence **39974** | EAN **3838461399749**

Type	Roulette pivotante à blocage total
Diamètre de roue	160 mm
Largeur de roue	50 mm
Bande de roulement	bandage en caoutchouc élastique, 70 Shore A
Couleur de la bande de roulement	vert
Corps de roue	polyamide
Type de moyeu	palier lisse
Capacité de charge dynamique	300 kg
Capacité de charge statique	370 kg
Platine	135x110 mm
Entraxe des trous	105x80 mm
Diamètre des trous de fixation	11 mm
Hauteur totale	190 mm
Déport	50 mm
Frein	blocage total (bloque la roue et le pivot)
Poids	1,58 kg
Température, service continu	de -25 à +80 °C
Température, exposition brève (max. 10 min)	de -30 à +110 °C

Chape zinguée électrolytiquement et sans Cr(VI). Bandage sans HAP (directive UE 2005/69/CE).

Propriétés et utilisation

Le bandage en caoutchouc élastique démarre avec peu d'effort et roule en douceur. Il ménage le sol, même à l'arrêt. Sur demande : autres couleurs de roue et de bandage, ainsi qu'un bandage conducteur ou antistatique (ESD).

Envoyez-nous le plan ou les dimensions de la roulette à remplacer et nous vous confirmerons la compatibilité. Devis sous 1 à 2 jours ouvrés.

Caractéristiques issues de la base de données produits LIV, octobre 2026.