Roulette pivotante 125 mm, caoutchouc élastique, roulement à billes, platine 105x85 mm, 200 kg, Réf. 39933

Roulette pivotante avec roue de 125 mm de diamètre, bandage en caoutchouc élastique, sur roulement à billes. Capacité de charge 200 kg en dynamique et 250 kg en statique, fixation par platine de 105x85 mm, entraxe des trous 80x60 mm.



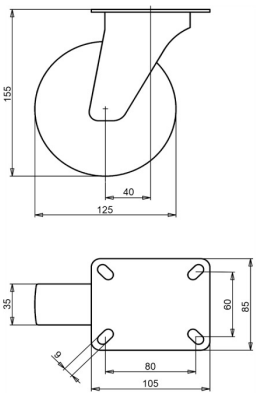

Numéro de plan **2-042-25K** | Référence **39933** | EAN **3838461399336**

Type	Roulette pivotante
Diamètre de roue	125 mm
Largeur de roue	35 mm
Bande de roulement	bandage en caoutchouc élastique, 70 Shore A
Couleur de la bande de roulement	vert
Corps de roue	polyamide
Type de moyeu	roulement à billes
Capacité de charge dynamique	200 kg
Capacité de charge statique	250 kg
Platine	105x85 mm
Entraxe des trous	80x60 mm
Diamètre des trous de fixation	9 mm
Hauteur totale	155 mm
Déport	40 mm
Poids	1,04 kg
Température, service continu	de -25 à +80 °C
Température, exposition brève (max. 10 min)	de -30 à +110 °C

Chape zinguée électrolytiquement et sans Cr(VI). Bandage sans HAP (directive UE 2005/69/CE).

Propriétés et utilisation

Le bandage en caoutchouc élastique démarre avec peu d'effort et roule en douceur. Il ménage le sol, même à l'arrêt. Sur demande : autres couleurs de roue et de bandage, ainsi qu'un bandage conducteur ou antistatique (ESD).

Envoyez-nous le plan ou les dimensions de la roulette à remplacer et nous vous confirmerons la compatibilité. Devis sous 1 à 2 jours ouvrés.

Caractéristiques issues de la base de données produits LIV, octobre 2026.