# Roulette fixe 125 mm, caoutchouc élastique, roulement à rouleaux, platine 105x85 mm, 200 kg, Réf. 39885

Roulette fixe avec roue de 125 mm de diamètre, bandage en caoutchouc élastique, sur roulement à rouleaux. Capacité de charge 200 kg en dynamique et 250 kg en statique, fixation par platine de 105x85 mm, entraxe des trous 80x60 mm.



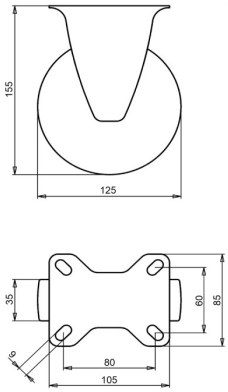


Numéro de plan **2-041-25V** | Référence **39885** | EAN **3838461398858**

| | |
|---|---|
| **Type** | Roulette fixe |
| **Diamètre de roue** | 125 mm |
| **Largeur de roue** | 35 mm |
| **Bande de roulement** | bandage en caoutchouc élastique, 70 Shore A |
| **Couleur de la bande de roulement** | vert |
| **Corps de roue** | polyamide |
| **Type de moyeu** | roulement à rouleaux |
| **Capacité de charge dynamique** | 200 kg |
| **Capacité de charge statique** | 250 kg |
| **Platine** | 105x85 mm |
| **Entraxe des trous** | 80x60 mm |
| **Diamètre des trous de fixation** | 9 mm |
| **Hauteur totale** | 155 mm |
| **Poids** | 0,64 kg |
| **Température, service continu** | de -25 à +80 °C |
| **Température, exposition brève (max. 10 min)** | de -30 à +110 °C |

Chape zinguée électrolytiquement et sans Cr(VI). Bandage sans HAP (directive UE 2005/69/CE).

## Propriétés et utilisation

Le bandage en caoutchouc élastique démarre avec peu d'effort et roule en douceur. Il ménage le sol, même à l'arrêt. Sur demande : autres couleurs de roue et de bandage, ainsi qu'un bandage conducteur ou antistatique (ESD).

Envoyez-nous le plan ou les dimensions de la roulette à remplacer et nous vous confirmerons la compatibilité. Devis sous 1 à 2 jours ouvrés.

Caractéristiques issues de la base de données produits LIV, octobre 2026.