Roulette pivotante à blocage total 150 mm, caoutchouc gris, roulement à rouleaux, platine 135x110 mm, 170 kg, Réf. 39433

Roulette pivotante à blocage total, diamètre de roue 150 mm, bandage en caoutchouc gris, avec roulement à rouleaux. Elle porte 170 kg en dynamique et 210 kg en statique, fixation par platine de 135x110 mm, entraxe des trous 105x110 mm.



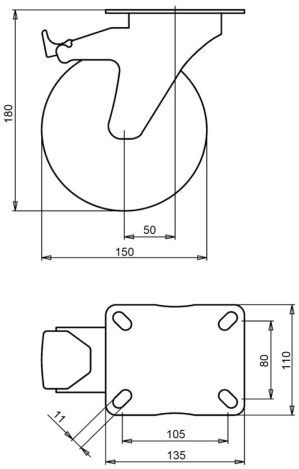

Numéro de plan **2-931 ISO** | Référence **39433** | EAN **3838461394331**

Type	Roulette pivotante à blocage total
Diamètre de roue	150 mm
Largeur de roue	40 mm
Bande de roulement	bandage en caoutchouc gris, 83 Shore A
Couleur de la bande de roulement	gris
Corps de roue	polypropylène
Type de moyeu	roulement à rouleaux
Capacité de charge dynamique	170 kg
Capacité de charge statique	210 kg
Platine	135x110 mm
Entraxe des trous	105x110 mm
Diamètre des trous de fixation	11 mm
Hauteur totale	180 mm
Déport	50 mm
Frein	blocage total (bloque la roue et le pivot)
Poids	1,55 kg
Température, service continu	de -20 à +70 °C
Température, exposition brève (max. 10 min)	de -30 à +80 °C

Chape zinguée électrolytiquement et sans Cr(VI). Bandage sans HAP (directive UE 2005/69/CE). Testée selon EN 12532.

Propriétés et utilisation

Le caoutchouc gris ne laisse pas de traces sur le sol. Le bandage amortit les vibrations et le bruit, et la roue convient à l'intérieur comme à l'extérieur. Sur demande : autres couleurs de roue et de bandage, ainsi qu'un bandage conducteur ou antistatique (ESD).

Envoyez-nous le plan ou les dimensions de la roulette à remplacer et nous vous confirmerons la compatibilité. Devis sous 1 à 2 jours ouvrés.

Caractéristiques issues de la base de données produits LIV, octobre 2026.