# Roulette fixe 100 mm, caoutchouc gris, roulement à rouleaux, platine 105x85 mm, 80 kg, Réf. 38605

Roulette fixe, diamètre de roue 100 mm, bandage en caoutchouc gris, avec roulement à rouleaux. Elle porte 80 kg en dynamique et 100 kg en statique, fixation par platine de 105x85 mm, entraxe des trous 80x60 mm.



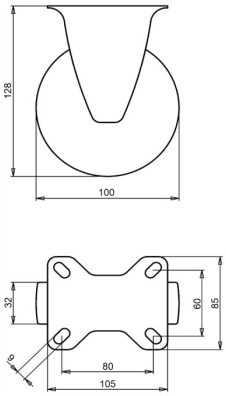


Numéro de plan **2-952 ISO** | Référence **38605** | EAN **3838461386053**

| | |
|---|---|
| **Type** | Roulette fixe |
| **Diamètre de roue** | 100 mm |
| **Largeur de roue** | 32 mm |
| **Bande de roulement** | bandage en caoutchouc gris, 83 Shore A |
| **Couleur de la bande de roulement** | gris |
| **Corps de roue** | polypropylène |
| **Type de moyeu** | roulement à rouleaux |
| **Capacité de charge dynamique** | 80 kg |
| **Capacité de charge statique** | 100 kg |
| **Platine** | 105x85 mm |
| **Entraxe des trous** | 80x60 mm |
| **Diamètre des trous de fixation** | 9 mm |
| **Hauteur totale** | 128 mm |
| **Poids** | 0,65 kg |
| **Température, service continu** | de -20 à +70 °C |
| **Température, exposition brève (max. 10 min)** | de -30 à +80 °C |

Chape zinguée électrolytiquement et sans Cr(VI). Bandage sans HAP (directive UE 2005/69/CE). Testée selon EN 12532.

## Propriétés et utilisation

Le caoutchouc gris ne laisse pas de traces sur le sol. Le bandage amortit les vibrations et le bruit, et la roue convient à l'intérieur comme à l'extérieur. Sur demande : autres couleurs de roue et de bandage, ainsi qu'un bandage conducteur ou antistatique (ESD).

Envoyez-nous le plan ou les dimensions de la roulette à remplacer et nous vous confirmerons la compatibilité. Devis sous 1 à 2 jours ouvrés.

Caractéristiques issues de la base de données produits LIV, octobre 2026.