Roulette pivotante 200 mm, pneumatique, palier lisse, platine 135x110 mm, 60 kg, Réf. 32664

Roulette pivotante avec roue de 200 mm de diamètre, bandage pneumatique gris, sur palier lisse. Capacité de charge 60 kg en dynamique et 70 kg en statique, fixation par platine de 135x110 mm, entraxe des trous 105x80 mm.



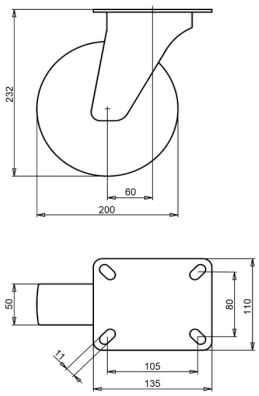

Numéro de plan **2-412 ISO** | Référence **32664** | EAN **3838461326646**

Type	Roulette pivotante
Diamètre de roue	200 mm
Largeur de roue	50 mm
Bande de roulement	bandage pneumatique gris
Corps de roue	polypropylène
Type de moyeu	palier lisse
Capacité de charge dynamique	60 kg
Capacité de charge statique	70 kg
Platine	135x110 mm
Entraxe des trous	105x80 mm
Diamètre des trous de fixation	11 mm
Hauteur totale	232 mm
Déport	60 mm
Poids	1,63 kg
Température, service continu	de -5 à +60 °C
Température, exposition brève (max. 10 min)	de -5 à +60 °C

Chape zinguée électrolytiquement et sans Cr(VI). Bandage sans HAP (directive UE 2005/69/CE).

Propriétés et utilisation

Ne laisse pas de traces sur le sol. Convient aux terrains irréguliers, le pneumatique amortit les chocs. Sur demande : autres couleurs de roue et de bandage, ainsi qu'un bandage conducteur ou antistatique (ESD).

Envoyez-nous le plan ou les dimensions de la roulette à remplacer et nous vous confirmerons la compatibilité. Devis sous 1 à 2 jours ouvrés.

Caractéristiques issues de la base de données produits LIV, octobre 2026.