# Roulette pivotante 100 mm, polyamide, palier lisse, platine 105x85 mm, 200 kg, Réf. 31635, corps de roue noir

Roulette pivotante avec roue de 100 mm de diamètre, roue pleine en polyamide, sur palier lisse. Capacité de charge 200 kg en dynamique et 250 kg en statique, fixation par platine de 105x85 mm, entraxe des trous 80x60 mm.



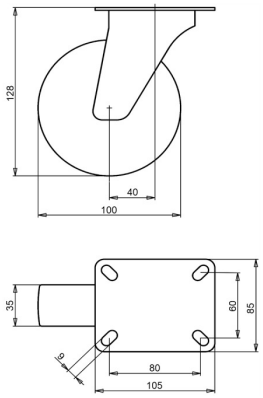


Numéro de plan **2-671 A** | Référence **31635** | EAN **3838461316357**

| | |
|---|---|
| **Type** | Roulette pivotante |
| **Diamètre de roue** | 100 mm |
| **Largeur de roue** | 35 mm |
| **Bande de roulement** | roue pleine en polyamide, 70±5 Shore D |
| **Corps de roue** | polyamide |
| **Type de moyeu** | palier lisse |
| **Capacité de charge dynamique** | 200 kg |
| **Capacité de charge statique** | 250 kg |
| **Platine** | 105x85 mm |
| **Entraxe des trous** | 80x60 mm |
| **Diamètre des trous de fixation** | 9 mm |
| **Hauteur totale** | 128 mm |
| **Déport** | 40 mm |
| **Poids** | 0,61 kg |
| **Température, service continu** | de -25 à +80 °C |
| **Température, exposition brève (max. 10 min)** | de -30 à +110 °C |
| **Dureté du bandage** | 70 Shore D |

Chape zinguée électrolytiquement et sans Cr(VI).

## Propriétés et utilisation

Le polyamide résiste à de nombreux produits chimiques, supporte de fortes charges et encaisse les chocs. Il tolère de grands écarts de température. Sur demande : autres couleurs de roue et de bandage, ainsi qu'un bandage conducteur ou antistatique (ESD).

Envoyez-nous le plan ou les dimensions de la roulette à remplacer et nous vous confirmerons la compatibilité. Devis sous 1 à 2 jours ouvrés.

Caractéristiques issues de la base de données produits LIV, octobre 2026.