# Roulette fixe de manutention 100 mm, caoutchouc noir, roulement à rouleaux, platine 105x85 mm, 80 kg, Réf. 31613

Roulette fixe de manutention, bandage en caoutchouc noir, roulement à rouleaux, diamètre de roue 100 mm. Capacité de charge 80 kg en dynamique et 100 kg en statique, fixation par platine de 105x85 mm, entraxe des trous 80x60 mm.



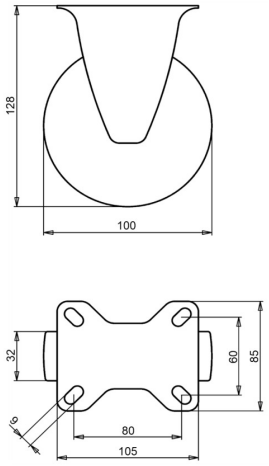


Numéro de plan **2-589 A** | Référence **31613** | EAN **3838461316135**

| | |
|---|---|
| **Type** | Roulette fixe de manutention |
| **Diamètre de roue** | 100 mm |
| **Largeur de roue** | 32 mm |
| **Bande de roulement** | bandage en caoutchouc noir, 80 Shore A |
| **Couleur de la bande de roulement** | noir |
| **Corps de roue** | acier zingué électrolytiquement, sans Cr(VI) |
| **Type de moyeu** | roulement à rouleaux |
| **Capacité de charge dynamique** | 80 kg |
| **Capacité de charge statique** | 100 kg |
| **Platine** | 105x85 mm |
| **Entraxe des trous** | 80x60 mm |
| **Diamètre des trous de fixation** | 9 mm |
| **Hauteur totale** | 128 mm |
| **Poids** | 0,75 kg |
| **Température, service continu** | de -20 à +70 °C |
| **Température, exposition brève (max. 10 min)** | de -30 à +80 °C |

Chape zinguée électrolytiquement et sans Cr(VI). Bandage sans HAP (directive UE 2005/69/CE). Testée selon EN 12532.

## Propriétés et utilisation

Pivote facilement et passe les sols irréguliers et les obstacles. La jante en acier et le bandage en caoutchouc forment une roue solide. Sur demande : autres couleurs de roue et de bandage, ainsi qu'un bandage conducteur ou antistatique (ESD).

Envoyez-nous le plan ou les dimensions de la roulette à remplacer et nous vous confirmerons la compatibilité. Devis sous 1 à 2 jours ouvrés.

Caractéristiques issues de la base de données produits LIV, octobre 2026.