Roulette fixe de manutention 80 mm, caoutchouc noir, roulement à rouleaux, platine 105x85 mm, 65 kg, Réf. 31473

Roulette fixe de manutention avec roue de 80 mm de diamètre, bandage en caoutchouc noir, sur roulement à rouleaux. Capacité de charge 65 kg en dynamique et 80 kg en statique, fixation par platine de 105x85 mm, entraxe des trous 80x60 mm.



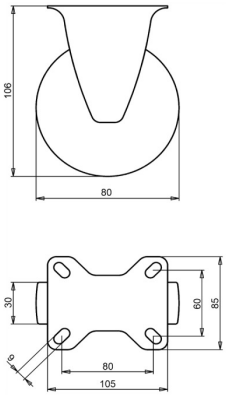

Numéro de plan **2-951 ISO** | Référence **31473** | EAN **3838461314735**

Type	Roulette fixe de manutention
Diamètre de roue	80 mm
Largeur de roue	30 mm
Bande de roulement	bandage en caoutchouc noir, 80 Shore A
Couleur de la bande de roulement	noir
Corps de roue	polypropylène
Type de moyeu	roulement à rouleaux
Capacité de charge dynamique	65 kg
Capacité de charge statique	80 kg
Platine	105x85 mm
Entraxe des trous	80x60 mm
Diamètre des trous de fixation	9 mm
Hauteur totale	106 mm
Poids	0,55 kg
Température, service continu	de -20 à +70 °C
Température, exposition brève (max. 10 min)	de -30 à +80 °C

Chape zinguée électrolytiquement et sans Cr(VI). Bandage sans HAP (directive UE 2005/69/CE). Testée selon EN 12532.

Propriétés et utilisation

Adaptée aux sols humides et aux petits obstacles. Le bandage en caoutchouc amortit les vibrations et le bruit. Sur demande : autres couleurs de roue et de bandage, ainsi qu'un bandage conducteur ou antistatique (ESD).

Envoyez-nous le plan ou les dimensions de la roulette à remplacer et nous vous confirmerons la compatibilité. Devis sous 1 à 2 jours ouvrés.

Caractéristiques issues de la base de données produits LIV, octobre 2026.