# Roulette pivotante de manutention à blocage total 150 mm, caoutchouc noir, roulement à rouleaux, platine 135x110 mm, 170 kg, Réf. 31213

Roulette pivotante de manutention à blocage total, diamètre de roue 150 mm, bandage en caoutchouc noir, avec roulement à rouleaux. Elle porte 170 kg en dynamique et 210 kg en statique, fixation par platine de 135x110 mm, entraxe des trous 105x80 mm.



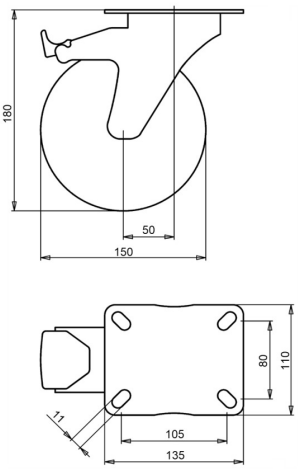


Numéro de plan **2-931 ISO** | Référence **31213** | EAN **3838461312137**

| | |
|---|---|
| **Type** | Roulette pivotante de manutention à blocage total |
| **Diamètre de roue** | 150 mm |
| **Largeur de roue** | 40 mm |
| **Bande de roulement** | bandage en caoutchouc noir, 80 Shore A |
| **Couleur de la bande de roulement** | noir |
| **Corps de roue** | polypropylène |
| **Type de moyeu** | roulement à rouleaux |
| **Capacité de charge dynamique** | 170 kg |
| **Capacité de charge statique** | 210 kg |
| **Platine** | 135x110 mm |
| **Entraxe des trous** | 105x80 mm |
| **Diamètre des trous de fixation** | 11 mm |
| **Hauteur totale** | 180 mm |
| **Déport** | 50 mm |
| **Frein** | blocage total (bloque la roue et le pivot) |
| **Poids** | 1,55 kg |
| **Température, service continu** | de -20 à +70 °C |
| **Température, exposition brève (max. 10 min)** | de -30 à +80 °C |

Chape zinguée électrolytiquement et sans Cr(VI). Bandage sans HAP (directive UE 2005/69/CE). Testée selon EN 12532.

## Propriétés et utilisation

Adaptée aux sols humides et aux petits obstacles. Le bandage en caoutchouc amortit les vibrations et le bruit. Sur demande : autres couleurs de roue et de bandage, ainsi qu'un bandage conducteur ou antistatique (ESD).

Envoyez-nous le plan ou les dimensions de la roulette à remplacer et nous vous confirmerons la compatibilité. Devis sous 1 à 2 jours ouvrés.

Caractéristiques issues de la base de données produits LIV, octobre 2026.