Roulette pivotante à blocage total 200 mm, polypropylène, roulement à rouleaux, platine 135x110 mm, 250 kg, Réf. 30573, corps de roue noir

Roulette pivotante à blocage total avec roue de 200 mm de diamètre, roue pleine en polypropylène, sur roulement à rouleaux. Capacité de charge 250 kg en dynamique et 310 kg en statique, fixation par platine de 135x110 mm, entraxe des trous 105x80 mm.



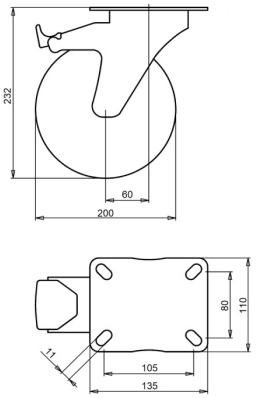

Numéro de plan **2-726 A** | Référence **30573** | EAN **3838461305733**

Type	Roulette pivotante à blocage total
Diamètre de roue	200 mm
Largeur de roue	50 mm
Bande de roulement	roue pleine en polypropylène, 60±5 Shore D
Corps de roue	polypropylène
Type de moyeu	roulement à rouleaux
Capacité de charge dynamique	250 kg
Capacité de charge statique	310 kg
Platine	135x110 mm
Entraxe des trous	105x80 mm
Diamètre des trous de fixation	11 mm
Hauteur totale	232 mm
Déport	60 mm
Frein	blocage total (bloque la roue et le pivot)
Poids	2,1 kg
Température, service continu	de -20 à +60 °C
Dureté du bandage	60 Shore D

Chape zinguée électrolytiquement et sans Cr(VI).

Propriétés et utilisation

Le polypropylène résiste aux acides, s'use lentement et roule avec une faible résistance. Sur demande : autres couleurs de roue et de bandage, ainsi qu'un bandage conducteur ou antistatique (ESD).

Envoyez-nous le plan ou les dimensions de la roulette à remplacer et nous vous confirmerons la compatibilité. Devis sous 1 à 2 jours ouvrés.

Caractéristiques issues de la base de données produits LIV, octobre 2026.