Roulette pivotante à blocage total 80 mm, polyamide, roulement à rouleaux, platine 105x85 mm, 150 kg, Réf. 30484, corps de roue blanc

Roulette pivotante à blocage total, diamètre de roue 80 mm, roue pleine en polyamide, avec roulement à rouleaux. Elle porte 150 kg en dynamique et 180 kg en statique, fixation par platine de 105x85 mm, entraxe des trous 80x60 mm.



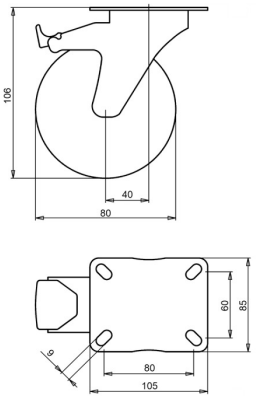

Numéro de plan **2-721 A** | Référence **30484** | EAN **3838461304842**

Type	Roulette pivotante à blocage total
Diamètre de roue	80 mm
Largeur de roue	35 mm
Bande de roulement	roue pleine en polyamide, 70±5 Shore D
Corps de roue	polyamide
Type de moyeu	roulement à rouleaux
Capacité de charge dynamique	150 kg
Capacité de charge statique	180 kg
Platine	105x85 mm
Entraxe des trous	80x60 mm
Diamètre des trous de fixation	9 mm
Hauteur totale	106 mm
Déport	40 mm
Frein	blocage total (bloque la roue et le pivot)
Poids	0,63 kg
Température, service continu	de -25 à +80 °C
Température, exposition brève (max. 10 min)	de -30 à +110 °C
Dureté du bandage	70 Shore D

Chape zinguée électrolytiquement et sans Cr(VI).

Propriétés et utilisation

Le polyamide résiste à de nombreux produits chimiques, supporte de fortes charges et encaisse les chocs. Il tolère de grands écarts de température. Sur demande : autres couleurs de roue et de bandage, ainsi qu'un bandage conducteur ou antistatique (ESD).

Envoyez-nous le plan ou les dimensions de la roulette à remplacer et nous vous confirmerons la compatibilité. Devis sous 1 à 2 jours ouvrés.

Caractéristiques issues de la base de données produits LIV, octobre 2026.