Rueda fija 125 mm, poliamida, rodamiento de rodillos, platina 105x85 mm, 250 kg, Ref. 66995, centro de rueda negro

Rueda fija, rueda maciza de poliamida, rodamiento de rodillos, diámetro de rueda 125 mm. Capacidad de carga 250 kg dinámicos y 310 kg estáticos, fijación con platina de 105x85 mm, distancia entre agujeros 80x60 mm.



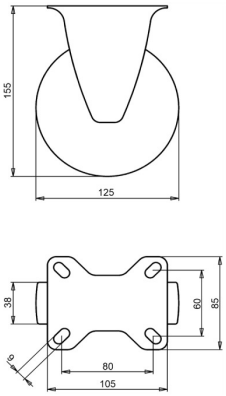

Número de plano **2-667 ISO** | Referencia **66995** | EAN **3838461669958**

Tipo	Rueda fija
Diámetro de rueda	125 mm
Ancho de rueda	38 mm
Banda de rodadura	rueda maciza de poliamida, 70±5 Shore D
Centro de rueda	poliamida
Tipo de rodamiento	rodamiento de rodillos
Capacidad de carga dinámica	250 kg
Capacidad de carga estática	310 kg
Platina	105x85 mm
Distancia entre agujeros	80x60 mm
Diámetro de los orificios de fijación	9 mm
Altura total	155 mm
Peso	0,62 kg
Temperatura de funcionamiento continuo	de -25 a +80 °C
Temperatura, exposición breve (máx. 10 min)	de -30 a +110 °C
Dureza de la banda de rodadura	70 Shore D

Horquilla cincada electrolíticamente y sin Cr(VI).

Características y aplicaciones

La poliamida resiste muchos productos químicos, soporta cargas altas y absorbe los golpes. Tolera grandes variaciones de temperatura. Bajo pedido: otros colores de rueda y de banda de rodadura, así como una banda de rodadura conductora o antiestática (ESD).

Envíenos el plano o las medidas de la rueda que desea sustituir y le confirmaremos la compatibilidad. Presupuesto en 1 o 2 días laborables.

Datos de la base de datos de productos de LIV, octubre de 2026.