# Rueda fija de transporte 125 mm, goma negra, cojinete liso, platina 105x85 mm, 130 kg, Ref. 62401

Rueda fija de transporte, diámetro de rueda 125 mm, banda de rodadura de goma negra, con cojinete liso. Soporta 130 kg dinámicos y 160 kg estáticos, fijación con platina de 105x85 mm, distancia entre agujeros 80x60 mm.



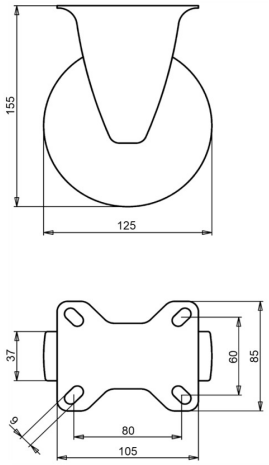


Número de plano **2-199 ISO** | Referencia **62401** | EAN **3838461624018**

| | |
|---|---|
| **Tipo** | Rueda fija de transporte |
| **Diámetro de rueda** | 125 mm |
| **Ancho de rueda** | 37 mm |
| **Banda de rodadura** | banda de rodadura de goma negra, 80 Shore A |
| **Color de la banda de rodadura** | negro |
| **Centro de rueda** | acero cincado electrolíticamente, sin Cr(VI) |
| **Tipo de rodamiento** | cojinete liso |
| **Capacidad de carga dinámica** | 130 kg |
| **Capacidad de carga estática** | 160 kg |
| **Platina** | 105x85 mm |
| **Distancia entre agujeros** | 80x60 mm |
| **Diámetro de los orificios de fijación** | 9 mm |
| **Altura total** | 155 mm |
| **Peso** | 1,1 kg |
| **Temperatura de funcionamiento continuo** | de -20 a +70 °C |
| **Temperatura, exposición breve (máx. 10 min)** | de -30 a +80 °C |

Horquilla cincada electrolíticamente y sin Cr(VI). Banda de rodadura sin HAP (Directiva UE 2005/69/CE). Ensayada según EN 12532.

## Características y aplicaciones

Gira con facilidad y se adapta a suelos irregulares y obstáculos. La llanta de acero y la banda de goma forman una rueda resistente. Bajo pedido: otros colores de rueda y de banda de rodadura, así como una banda de rodadura conductora o antiestática (ESD).

Envíenos el plano o las medidas de la rueda que desea sustituir y le confirmaremos la compatibilidad. Presupuesto en 1 o 2 días laborables.

Datos de la base de datos de productos de LIV, octubre de 2026.