Rueda fija de transporte 160 mm, goma negra, cojinete liso, platina 135x110 mm, 180 kg, Ref. 61517

Rueda fija de transporte, banda de rodadura de goma negra, cojinete liso, diámetro de rueda 160 mm. Capacidad de carga 180 kg dinámicos y 220 kg estáticos, fijación con platina de 135x110 mm, distancia entre agujeros 105x80 mm.



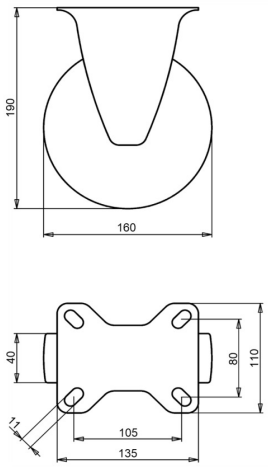

Número de plano **2-217 ISO** | Referencia **61517** | EAN **3838461615177**

Tipo	Rueda fija de transporte
Diámetro de rueda	160 mm
Ancho de rueda	40 mm
Banda de rodadura	banda de rodadura de goma negra, 80 Shore A
Color de la banda de rodadura	negro
Centro de rueda	acero cincado electrolíticamente, sin Cr(VI)
Tipo de rodamiento	cojinete liso
Capacidad de carga dinámica	180 kg
Capacidad de carga estática	220 kg
Platina	135x110 mm
Distancia entre agujeros	105x80 mm
Diámetro de los orificios de fijación	11 mm
Altura total	190 mm
Peso	1,85 kg
Temperatura de funcionamiento continuo	de -20 a +70 °C
Temperatura, exposición breve (máx. 10 min)	de -30 a +80 °C

Horquilla cincada electrolíticamente y sin Cr(VI). Banda de rodadura sin HAP (Directiva UE 2005/69/CE). Ensayada según EN 12532.

Características y aplicaciones

Gira con facilidad y se adapta a suelos irregulares y obstáculos. La llanta de acero y la banda de goma forman una rueda resistente. Bajo pedido: otros colores de rueda y de banda de rodadura, así como una banda de rodadura conductora o antiestática (ESD).

Envíenos el plano o las medidas de la rueda que desea sustituir y le confirmaremos la compatibilidad. Presupuesto en 1 o 2 días laborables.

Datos de la base de datos de productos de LIV, octubre de 2026.