Rueda fija 200 mm para cargas pesadas, poliuretano, rodamiento de bolas, platina 140x118 mm, 1000 kg, Ref. 61004

Rueda fija para cargas pesadas, banda de rodadura de poliuretano, rodamiento de bolas, diámetro de rueda 200 mm. Capacidad de carga 1000 kg dinámicos y 1250 kg estáticos, fijación con platina de 140x118 mm, distancia entre agujeros 105x80 mm.



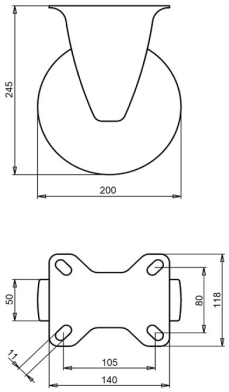

Número de plano **2-330 ISO** | Referencia **61004** | EAN **3838461610042**

Tipo	Rueda fija para cargas pesadas
Diámetro de rueda	200 mm
Ancho de rueda	50 mm
Banda de rodadura	banda de rodadura de poliuretano, 92 Shore A
Color de la banda de rodadura	naranja-rojo-marrón
Centro de rueda	fundición de hierro
Tipo de rodamiento	rodamiento de bolas
Capacidad de carga dinámica	1000 kg
Capacidad de carga estática	1250 kg
Platina	140x118 mm
Distancia entre agujeros	105x80 mm
Diámetro de los orificios de fijación	11 mm
Altura total	245 mm
Peso	5,7 kg
Temperatura de funcionamiento continuo	de -20 a +70 °C
Temperatura, exposición breve (máx. 10 min)	de -30 a +80 °C
Material de la banda de rodadura	Poliuretano inyectado
Bloqueo direccional	Opcional

Características y aplicaciones

Mantiene su forma en reposo, se empuja con facilidad y sirve para suelos granulosos. Bajo pedido: otros colores de rueda y de banda de rodadura, así como una banda de rodadura conductora o antiestática (ESD).

Envíenos el plano o las medidas de la rueda que desea sustituir y le confirmaremos la compatibilidad. Presupuesto en 1 o 2 días laborables.

Datos de la base de datos de productos de LIV, octubre de 2026.