Rueda fija 200 mm para cargas pesadas, poliamida, cojinete liso, platina 140x110 mm, 500 kg, Ref. 56585, centro de rueda blanco

Rueda fija para cargas pesadas, rueda maciza de poliamida, cojinete liso, diámetro de rueda 200 mm. Capacidad de carga 500 kg dinámicos y 620 kg estáticos, fijación con platina de 140x110 mm, distancia entre agujeros 105x80 mm.



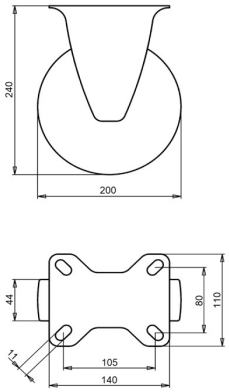

Número de plano **2-737 ISO** | Referencia **56585** | EAN **3838461565854**

Tipo	Rueda fija para cargas pesadas
Diámetro de rueda	200 mm
Ancho de rueda	44 mm
Banda de rodadura	rueda maciza de poliamida, 70±5 Shore D
Centro de rueda	poliamida
Tipo de rodamiento	cojinete liso
Capacidad de carga dinámica	500 kg
Capacidad de carga estática	620 kg
Platina	140x110 mm
Distancia entre agujeros	105x80 mm
Diámetro de los orificios de fijación	11 mm
Altura total	240 mm
Peso	2,1 kg
Temperatura de funcionamiento continuo	de -25 a +80 °C
Temperatura, exposición breve (máx. 10 min)	de -30 a +110 °C
Dureza de la banda de rodadura	70 Shore D
Bloqueo direccional	Opcional

Horquilla cincada electrolíticamente y sin Cr(VI).

Características y aplicaciones

Poco desgaste, poco esfuerzo para mantener la rodadura y giro fácil. Bajo pedido: otros colores de rueda y de banda de rodadura, así como una banda de rodadura conductora o antiestática (ESD).

Envíenos el plano o las medidas de la rueda que desea sustituir y le confirmaremos la compatibilidad. Presupuesto en 1 o 2 días laborables.

Datos de la base de datos de productos de LIV, octubre de 2026.