# Rueda giratoria 125 mm, poliamida resistente al calor, cojinete liso, platina 105x85 mm, 200 kg, Ref. 44914

Rueda giratoria, diámetro de rueda 125 mm, rueda maciza de poliamida resistente al calor, con cojinete liso. Soporta 200 kg dinámicos y 250 kg estáticos, fijación con platina de 105x85 mm, distancia entre agujeros 80x60 mm.



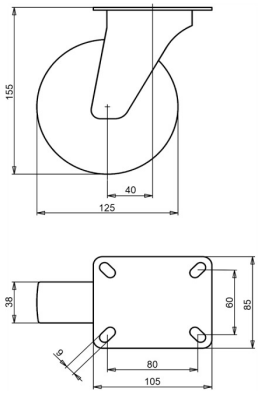


Número de plano **2-427-25D** | Referencia **44914** | EAN **3838461449147**

| | |
|---|---|
| **Tipo** | Rueda giratoria |
| **Diámetro de rueda** | 125 mm |
| **Ancho de rueda** | 38 mm |
| **Banda de rodadura** | rueda maciza de poliamida resistente al calor, 85±5 Shore D |
| **Centro de rueda** | poliamida resistente al calor |
| **Tipo de rodamiento** | cojinete liso |
| **Capacidad de carga dinámica** | 200 kg |
| **Capacidad de carga estática** | 250 kg |
| **Platina** | 105x85 mm |
| **Distancia entre agujeros** | 80x60 mm |
| **Diámetro de los orificios de fijación** | 9 mm |
| **Altura total** | 155 mm |
| **Voladizo** | 40 mm |
| **Peso** | 0,86 kg |
| **Temperatura de funcionamiento continuo** | de -25 a +250 °C |
| **Temperatura, exposición breve (máx. 10 min)** | de -40 a +300 °C |
| **Material de la banda de rodadura** | Poliamida resistente al calor |
| **Dureza de la banda de rodadura** | 85 Shore D |

Horquilla cincada electrolíticamente y sin Cr(VI).

## Características y aplicaciones

Pensada para el calor y usada en panaderías. Las temperaturas de uso continuo y de exposición breve figuran en la tabla. Bajo pedido: otros colores de rueda y de banda de rodadura, así como una banda de rodadura conductora o antiestática (ESD).

Envíenos el plano o las medidas de la rueda que desea sustituir y le confirmaremos la compatibilidad. Presupuesto en 1 o 2 días laborables.

Datos de la base de datos de productos de LIV, octubre de 2026.