Rueda giratoria 100 mm, poliamida resistente al calor, rodamiento de bolas, platina 105x85 mm, 170 kg, Ref. 44913

Rueda giratoria con rueda de 100 mm de diámetro, rueda maciza de poliamida resistente al calor, sobre rodamiento de bolas. Capacidad de carga 170 kg dinámicos y 210 kg estáticos, fijación con platina de 105x85 mm, distancia entre agujeros 80x60 mm.



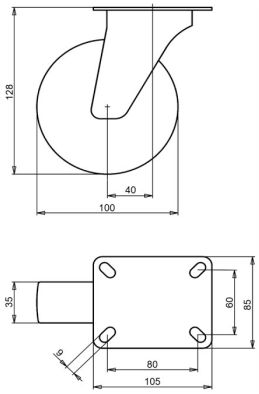

Número de plano **2-427-20K** | Referencia **44913** | EAN **3838461449130**

Tipo	Rueda giratoria
Diámetro de rueda	100 mm
Ancho de rueda	35 mm
Banda de rodadura	rueda maciza de poliamida resistente al calor, 85±5 Shore D
Centro de rueda	poliamida resistente al calor
Tipo de rodamiento	rodamiento de bolas
Capacidad de carga dinámica	170 kg
Capacidad de carga estática	210 kg
Platina	105x85 mm
Distancia entre agujeros	80x60 mm
Diámetro de los orificios de fijación	9 mm
Altura total	128 mm
Voladizo	40 mm
Peso	0,76 kg
Temperatura de funcionamiento continuo	de -25 a +250 °C
Temperatura, exposición breve (máx. 10 min)	de -40 a +300 °C
Material de la banda de rodadura	Poliamida resistente al calor
Dureza de la banda de rodadura	85 Shore D

Horquilla cincada electrolíticamente y sin Cr(VI).

Características y aplicaciones

Pensada para el calor y usada en panaderías. Las temperaturas de uso continuo y de exposición breve figuran en la tabla. Bajo pedido: otros colores de rueda y de banda de rodadura, así como una banda de rodadura conductora o antiestática (ESD).

Envíenos el plano o las medidas de la rueda que desea sustituir y le confirmaremos la compatibilidad. Presupuesto en 1 o 2 días laborables.

Datos de la base de datos de productos de LIV, octubre de 2026.