Rueda giratoria 75 mm para uso institucional, goma termoplástica (TPE), rodamiento de bolas, platina 60x60 mm, 60 kg, Ref. 44815

Rueda giratoria para uso institucional, diámetro de rueda 75 mm, banda de rodadura de goma termoplástica (TPE), con rodamiento de bolas. Soporta 60 kg dinámicos y 70 kg estáticos, fijación con platina de 60x60 mm, distancia entre agujeros 43x43 mm.



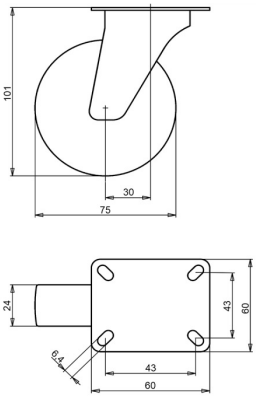

Número de plano **2-7PG-15K** | Referencia **44815** | EAN **3838461448157**

Tipo	Rueda giratoria para uso institucional
Diámetro de rueda	75 mm
Ancho de rueda	24 mm
Banda de rodadura	banda de rodadura de goma termoplástica (TPE), 82 Shore A
Color de la banda de rodadura	gris
Centro de rueda	polipropileno
Tipo de rodamiento	rodamiento de bolas
Capacidad de carga dinámica	60 kg
Capacidad de carga estática	70 kg
Platina	60x60 mm
Distancia entre agujeros	43x43 mm
Diámetro de los orificios de fijación	6,4 mm
Altura total	101 mm
Voladizo	30 mm
Peso	0,32 kg
Temperatura de funcionamiento continuo	de -20 a +60 °C
Temperatura, exposición breve (máx. 10 min)	de -30 a +80 °C
Material de la banda de rodadura	Polietileno

Horquilla cincada electrolíticamente y sin Cr(VI).

Características y aplicaciones

Protegida contra el polvo y sin dejar rastro en el suelo. Gira con facilidad. Bajo pedido: otros colores de rueda y de banda de rodadura, así como una banda de rodadura conductora o antiestática (ESD).

Envíenos el plano o las medidas de la rueda que desea sustituir y le confirmaremos la compatibilidad. Presupuesto en 1 o 2 días laborables.

Datos de la base de datos de productos de LIV, octubre de 2026.