# Rueda giratoria 100 mm, polipropileno, rodamiento de bolas, platina 105x85 mm, 125 kg, Ref. 44021, centro de rueda negro

Rueda giratoria, rueda maciza de polipropileno, rodamiento de bolas, diámetro de rueda 100 mm. Capacidad de carga 125 kg dinámicos y 150 kg estáticos, fijación con platina de 105x85 mm, distancia entre agujeros 80x60 mm.



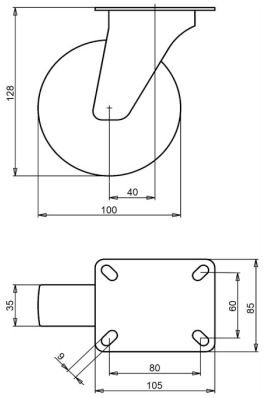


Número de plano **2-671-20K** | Referencia **44021** | EAN **3838461440212**

| | |
|---|---|
| **Tipo** | Rueda giratoria |
| **Diámetro de rueda** | 100 mm |
| **Ancho de rueda** | 35 mm |
| **Banda de rodadura** | rueda maciza de polipropileno, 60±5 Shore D |
| **Centro de rueda** | polipropileno |
| **Tipo de rodamiento** | rodamiento de bolas |
| **Capacidad de carga dinámica** | 125 kg |
| **Capacidad de carga estática** | 150 kg |
| **Platina** | 105x85 mm |
| **Distancia entre agujeros** | 80x60 mm |
| **Diámetro de los orificios de fijación** | 9 mm |
| **Altura total** | 128 mm |
| **Voladizo** | 40 mm |
| **Peso** | 0,68 kg |
| **Temperatura de funcionamiento continuo** | de -20 a +60 °C |
| **Dureza de la banda de rodadura** | 60 Shore D |

Horquilla cincada electrolíticamente y sin Cr(VI).

## Características y aplicaciones

El polipropileno resiste los ácidos, se desgasta despacio y rueda con poca resistencia. Bajo pedido: otros colores de rueda y de banda de rodadura, así como una banda de rodadura conductora o antiestática (ESD).

Envíenos el plano o las medidas de la rueda que desea sustituir y le confirmaremos la compatibilidad. Presupuesto en 1 o 2 días laborables.

Datos de la base de datos de productos de LIV, octubre de 2026.