Rueda giratoria con freno total 125 mm, poliamida, rodamiento de bolas, platina 105x85 mm, 250 kg, Ref. 42844

Rueda giratoria con freno total, diámetro de rueda 125 mm, rueda maciza de poliamida, con rodamiento de bolas. Soporta 250 kg dinámicos y 310 kg estáticos, fijación con platina de 105x85 mm, distancia entre agujeros 80x60 mm.



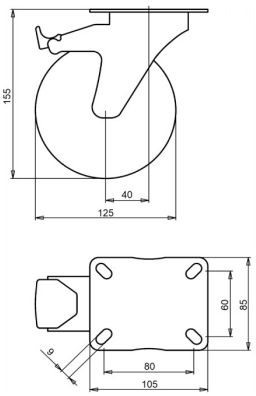

Número de plano **2-723-25K** | Referencia **42844** | EAN **3838461428449**

Tipo	Rueda giratoria con freno total
Diámetro de rueda	125 mm
Ancho de rueda	35 mm
Banda de rodadura	rueda maciza de poliamida, 60±5 Shore D
Centro de rueda	poliamida
Tipo de rodamiento	rodamiento de bolas
Capacidad de carga dinámica	250 kg
Capacidad de carga estática	310 kg
Platina	105x85 mm
Distancia entre agujeros	80x60 mm
Diámetro de los orificios de fijación	9 mm
Altura total	155 mm
Voladizo	40 mm
Freno	freno total (bloquea rueda y giro)
Peso	0,78 kg
Temperatura de funcionamiento continuo	de -20 a +60 °C
Dureza de la banda de rodadura	60 Shore D

Horquilla cincada electrolíticamente y sin Cr(VI).

Características y aplicaciones

El polipropileno resiste los ácidos, se desgasta despacio y rueda con poca resistencia. Bajo pedido: otros colores de rueda y de banda de rodadura, así como una banda de rodadura conductora o antiestática (ESD).

Envíenos el plano o las medidas de la rueda que desea sustituir y le confirmaremos la compatibilidad. Presupuesto en 1 o 2 días laborables.

Datos de la base de datos de productos de LIV, octubre de 2026.