Rueda giratoria con freno total 160 mm para cargas pesadas, poliamida, cojinete liso, platina 140x110 mm, 400 kg, Ref. 42555, centro de rueda blanco

Rueda giratoria con freno total para cargas pesadas con rueda de 160 mm de diámetro, rueda maciza de poliamida, sobre cojinete liso. Capacidad de carga 400 kg dinámicos y 500 kg estáticos.



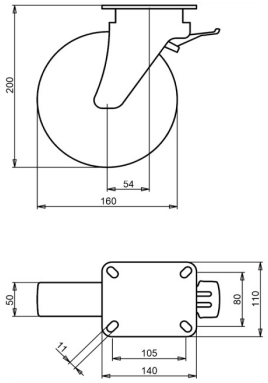

Número de plano **2-063-32D** | Referencia **42555** | EAN **3838461425554**

Tipo	Rueda giratoria con freno total para cargas pesadas
Diámetro de rueda	160 mm
Ancho de rueda	50 mm
Banda de rodadura	rueda maciza de poliamida, 70±5 Shore D
Centro de rueda	poliamida
Tipo de rodamiento	cojinete liso
Capacidad de carga dinámica	400 kg
Capacidad de carga estática	500 kg
Platina	140x110 mm
Distancia entre agujeros	105x80 mm
Diámetro de los orificios de fijación	11 mm
Altura total	200 mm
Voladizo	54 mm
Freno	freno total (bloquea rueda y giro)
Bloqueo direccional	opcional
Peso	2,8 kg
Temperatura de funcionamiento continuo	de -25 a +80 °C
Temperatura, exposición breve (máx. 10 min)	de -30 a +110 °C
Dureza de la banda de rodadura	70 Shore D

Horquilla cincada electrolíticamente y sin Cr(VI).

Características y aplicaciones

Poco desgaste, poco esfuerzo para mantener la rodadura y giro fácil. Bajo pedido: otros colores de rueda y de banda de rodadura, así como una banda de rodadura conductora o antiestática (ESD).

Envíenos el plano o las medidas de la rueda que desea sustituir y le confirmaremos la compatibilidad. Presupuesto en 1 o 2 días laborables.

Datos de la base de datos de productos de LIV, octubre de 2026.