Rueda giratoria con freno total 160 mm para cargas pesadas, poliuretano, rodamiento de bolas, platina 140x110 mm, 400 kg, Ref. 42475

Rueda giratoria con freno total para cargas pesadas, diámetro de rueda 160 mm, banda de rodadura de poliuretano, con rodamiento de bolas. Soporta 400 kg dinámicos y 500 kg estáticos, fijación con platina de 140x110 mm, distancia entre agujeros 105x80 mm.



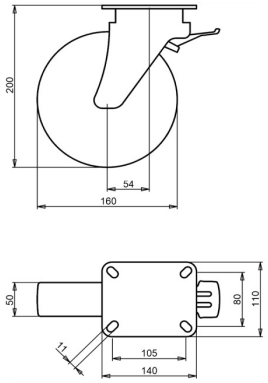

Número de plano **2-083-32K** | Referencia **42475** | EAN **3838461424755**

Tipo	Rueda giratoria con freno total para cargas pesadas
Diámetro de rueda	160 mm
Ancho de rueda	50 mm
Banda de rodadura	banda de rodadura de poliuretano, 92 Shore A
Color de la banda de rodadura	verde
Centro de rueda	poliamida
Tipo de rodamiento	rodamiento de bolas
Capacidad de carga dinámica	400 kg
Capacidad de carga estática	500 kg
Platina	140x110 mm
Distancia entre agujeros	105x80 mm
Diámetro de los orificios de fijación	11 mm
Altura total	200 mm
Voladizo	54 mm
Freno	freno total (bloquea rueda y giro)
Bloqueo direccional	opcional
Peso	2,8 kg
Temperatura de funcionamiento continuo	de -25 a +55 °C
Temperatura, exposición breve (máx. 10 min)	de -30 a +55 °C
Material de la banda de rodadura	Poliuretano inyectado

Horquilla cincada electrolíticamente y sin Cr(VI).

Características y aplicaciones

Resiste muchos productos químicos. La banda de poliuretano carga poco el suelo y la rueda arranca con poco esfuerzo. Bajo pedido: otros colores de rueda y de banda de rodadura, así como una banda de rodadura conductora o antiestática (ESD).

Envíenos el plano o las medidas de la rueda que desea sustituir y le confirmaremos la compatibilidad. Presupuesto en 1 o 2 días laborables.

Datos de la base de datos de productos de LIV, octubre de 2026.