Rueda fija 200 mm para cargas pesadas, goma negra, rodamiento de bolas, platina 140x110 mm, 500 kg, Ref. 42355

Rueda fija para cargas pesadas, diámetro de rueda 200 mm, banda de rodadura de goma negra, con rodamiento de bolas. Soporta 500 kg dinámicos y 620 kg estáticos, fijación con platina de 140x110 mm, distancia entre agujeros 105x80 mm.



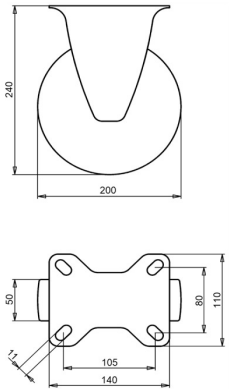

Número de plano **2-111-40K** | Referencia **42355** | EAN **3838461423550**

Tipo	Rueda fija para cargas pesadas
Diámetro de rueda	200 mm
Ancho de rueda	50 mm
Banda de rodadura	banda de rodadura de goma negra, 65 Shore A
Color de la banda de rodadura	negro
Centro de rueda	aluminio
Tipo de rodamiento	rodamiento de bolas
Capacidad de carga dinámica	500 kg
Capacidad de carga estática	620 kg
Platina	140x110 mm
Distancia entre agujeros	105x80 mm
Diámetro de los orificios de fijación	11 mm
Altura total	240 mm
Peso	3,1 kg
Temperatura de funcionamiento continuo	de -20 a +70 °C
Temperatura, exposición breve (máx. 10 min)	de -30 a +80 °C
Bloqueo direccional	Opcional

Horquilla cincada electrolíticamente y sin Cr(VI). Banda de rodadura sin HAP (Directiva UE 2005/69/CE).

Características y aplicaciones

Mueve la mercancía sin ruido sobre suelos irregulares y soporta cargas pesadas. Bajo pedido: otros colores de rueda y de banda de rodadura, así como una banda de rodadura conductora o antiestática (ESD).

Envíenos el plano o las medidas de la rueda que desea sustituir y le confirmaremos la compatibilidad. Presupuesto en 1 o 2 días laborables.

Datos de la base de datos de productos de LIV, octubre de 2026.