Rueda giratoria con freno total 125 mm de acero inoxidable, goma elástica, rodamiento de bolas, platina 105x85 mm, 150 kg, Ref. 42253

Rueda giratoria con freno total de acero inoxidable, diámetro de rueda 125 mm, banda de goma elástica, con rodamiento de bolas. Soporta 150 kg dinámicos y 180 kg estáticos, fijación con platina de 105x85 mm, distancia entre agujeros 80x60 mm.



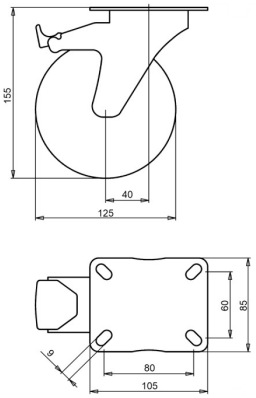

Número de plano **2-043-25K** | Referencia **42253** | EAN **3838461422539**

Tipo	Rueda giratoria con freno total de acero inoxidable
Diámetro de rueda	125 mm
Ancho de rueda	35 mm
Banda de rodadura	banda de goma elástica, 70 Shore A
Color de la banda de rodadura	verde
Centro de rueda	poliamida
Tipo de rodamiento	rodamiento de bolas
Capacidad de carga dinámica	150 kg
Capacidad de carga estática	180 kg
Platina	105x85 mm
Distancia entre agujeros	80x60 mm
Diámetro de los orificios de fijación	9 mm
Altura total	155 mm
Voladizo	40 mm
Freno	freno total (bloquea rueda y giro)
Peso	1,04 kg
Temperatura de funcionamiento continuo	de -25 a +80 °C
Temperatura, exposición breve (máx. 10 min)	de -30 a +110 °C

Banda de rodadura sin HAP (Directiva UE 2005/69/CE).

Características y aplicaciones

Amortigua los golpes y rueda con suavidad sobre irregularidades. Fácil de limpiar. Bajo pedido: otros colores de rueda y de banda de rodadura, así como una banda de rodadura conductora o antiestática (ESD).

Envíenos el plano o las medidas de la rueda que desea sustituir y le confirmaremos la compatibilidad. Presupuesto en 1 o 2 días laborables.

Datos de la base de datos de productos de LIV, octubre de 2026.