Rueda giratoria 160 mm de acero inoxidable, goma elástica, rodamiento de bolas, platina 135x110 mm, 300 kg, Ref. 42243

Rueda giratoria de acero inoxidable con rueda de 160 mm de diámetro, banda de goma elástica, sobre rodamiento de bolas. Capacidad de carga 300 kg dinámicos y 370 kg estáticos, fijación con platina de 135x110 mm, distancia entre agujeros 105x80 mm.



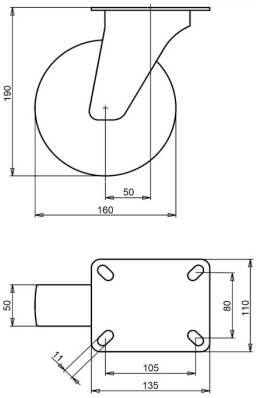

Número de plano **2-042-32K** | Referencia **42243** | EAN **3838461422430**

Tipo	Rueda giratoria de acero inoxidable
Diámetro de rueda	160 mm
Ancho de rueda	50 mm
Banda de rodadura	banda de goma elástica, 70 Shore A
Color de la banda de rodadura	verde
Centro de rueda	poliamida
Tipo de rodamiento	rodamiento de bolas
Capacidad de carga dinámica	300 kg
Capacidad de carga estática	370 kg
Platina	135x110 mm
Distancia entre agujeros	105x80 mm
Diámetro de los orificios de fijación	11 mm
Altura total	190 mm
Voladizo	50 mm
Peso	1,73 kg
Temperatura de funcionamiento continuo	de -25 a +80 °C
Temperatura, exposición breve (máx. 10 min)	de -30 a +110 °C

Banda de rodadura sin HAP (Directiva UE 2005/69/CE).

Características y aplicaciones

Amortigua los golpes y rueda con suavidad sobre irregularidades. Fácil de limpiar. Bajo pedido: otros colores de rueda y de banda de rodadura, así como una banda de rodadura conductora o antiestática (ESD).

Envíenos el plano o las medidas de la rueda que desea sustituir y le confirmaremos la compatibilidad. Presupuesto en 1 o 2 días laborables.

Datos de la base de datos de productos de LIV, octubre de 2026.