Rueda giratoria 200 mm de acero inoxidable, goma gris, rodamiento de rodillos, platina 135x110 mm, 230 kg, Ref. 41883

Rueda giratoria de acero inoxidable con rueda de 200 mm de diámetro, banda de rodadura de goma gris, sobre rodamiento de rodillos. Capacidad de carga 230 kg dinámicos y 280 kg estáticos.



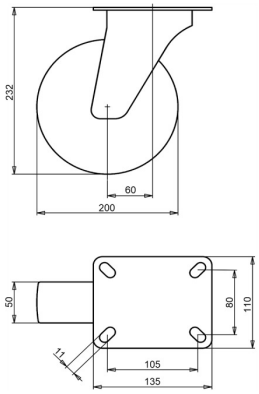

Número de plano **2-920 ISO** | Referencia **41883** | EAN **3838461418839**

Tipo	Rueda giratoria de acero inoxidable
Diámetro de rueda	200 mm
Ancho de rueda	50 mm
Banda de rodadura	banda de rodadura de goma gris, 83 Shore A
Color de la banda de rodadura	gris
Centro de rueda	polipropileno
Tipo de rodamiento	rodamiento de rodillos
Capacidad de carga dinámica	230 kg
Capacidad de carga estática	280 kg
Platina	135x110 mm
Distancia entre agujeros	105x80 mm
Diámetro de los orificios de fijación	11 mm
Altura total	232 mm
Voladizo	60 mm
Peso	2,94 kg
Temperatura de funcionamiento continuo	de -20 a +70 °C
Temperatura, exposición breve (máx. 10 min)	de -30 a +80 °C

Banda de rodadura sin HAP (Directiva UE 2005/69/CE).

Características y aplicaciones

La goma gris protege el suelo. La rueda sirve en zonas húmedas y con limpieza a vapor, y pasa con suavidad los obstáculos bajos. Bajo pedido: otros colores de rueda y de banda de rodadura, así como una banda de rodadura conductora o antiestática (ESD).

Envíenos el plano o las medidas de la rueda que desea sustituir y le confirmaremos la compatibilidad. Presupuesto en 1 o 2 días laborables.

Datos de la base de datos de productos de LIV, octubre de 2026.