# Rueda giratoria 160 mm de acero inoxidable, goma gris, cojinete liso, platina 135x110 mm, 180 kg, Ref. 41873

Rueda giratoria de acero inoxidable, banda de rodadura de goma gris, cojinete liso, diámetro de rueda 160 mm. Capacidad de carga 180 kg dinámicos y 220 kg estáticos, fijación con platina de 135x110 mm, distancia entre agujeros 105x80 mm.



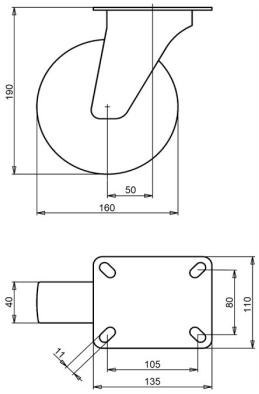


Número de plano **2-925 ISO** | Referencia **41873** | EAN **3838461418730**

| | |
|---|---|
| **Tipo** | Rueda giratoria de acero inoxidable |
| **Diámetro de rueda** | 160 mm |
| **Ancho de rueda** | 40 mm |
| **Banda de rodadura** | banda de rodadura de goma gris, 83 Shore A |
| **Color de la banda de rodadura** | gris |
| **Centro de rueda** | polipropileno |
| **Tipo de rodamiento** | cojinete liso |
| **Capacidad de carga dinámica** | 180 kg |
| **Capacidad de carga estática** | 220 kg |
| **Platina** | 135x110 mm |
| **Distancia entre agujeros** | 105x80 mm |
| **Diámetro de los orificios de fijación** | 11 mm |
| **Altura total** | 190 mm |
| **Voladizo** | 50 mm |
| **Peso** | 2,25 kg |
| **Temperatura de funcionamiento continuo** | de -20 a +70 °C |
| **Temperatura, exposición breve (máx. 10 min)** | de -30 a +80 °C |

Banda de rodadura sin HAP (Directiva UE 2005/69/CE).

## Características y aplicaciones

La goma gris protege el suelo. La rueda sirve en zonas húmedas y con limpieza a vapor, y pasa con suavidad los obstáculos bajos. Bajo pedido: otros colores de rueda y de banda de rodadura, así como una banda de rodadura conductora o antiestática (ESD).

Envíenos el plano o las medidas de la rueda que desea sustituir y le confirmaremos la compatibilidad. Presupuesto en 1 o 2 días laborables.

Datos de la base de datos de productos de LIV, octubre de 2026.