Rueda fija 150 mm de acero inoxidable, goma gris, rodamiento de rodillos, platina 135x110 mm, 130 kg, Ref. 41834

Rueda fija de acero inoxidable, banda de rodadura de goma gris, rodamiento de rodillos, diámetro de rueda 150 mm. Capacidad de carga 130 kg dinámicos y 160 kg estáticos, fijación con platina de 135x110 mm, distancia entre agujeros 105x80 mm.



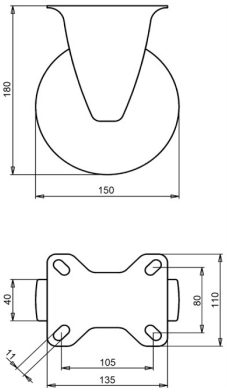

Número de plano **2-954 ISO** | Referencia **41834** | EAN **3838461418341**

Tipo	Rueda fija de acero inoxidable
Diámetro de rueda	150 mm
Ancho de rueda	40 mm
Banda de rodadura	banda de rodadura de goma gris, 83 Shore A
Color de la banda de rodadura	gris
Centro de rueda	polipropileno
Tipo de rodamiento	rodamiento de rodillos
Capacidad de carga dinámica	130 kg
Capacidad de carga estática	160 kg
Platina	135x110 mm
Distancia entre agujeros	105x80 mm
Diámetro de los orificios de fijación	11 mm
Altura total	180 mm
Peso	1,6 kg
Temperatura de funcionamiento continuo	de -20 a +70 °C
Temperatura, exposición breve (máx. 10 min)	de -30 a +80 °C

Banda de rodadura sin HAP (Directiva UE 2005/69/CE).

Características y aplicaciones

La goma gris protege el suelo. La rueda sirve en zonas húmedas y con limpieza a vapor, y pasa con suavidad los obstáculos bajos. Bajo pedido: otros colores de rueda y de banda de rodadura, así como una banda de rodadura conductora o antiestática (ESD).

Envíenos el plano o las medidas de la rueda que desea sustituir y le confirmaremos la compatibilidad. Presupuesto en 1 o 2 días laborables.

Datos de la base de datos de productos de LIV, octubre de 2026.